MOBILKOR

2. évfolyam 21. szám

ingyenes telekommunikációs kétheti lap

MOBILKOR.HU

2004. XII. 3.

Nézünk, mint a moziban

Jegyrendelés mobilról

Válaszd meg és nyerd meg az év telefonját!

FINISH!

AZ ELSŐ HÓNAPBAN INGYEN SMS-EZHETSZ

a djuice nonstoppal!

Sony Ericsson K500i

+ ajándék gamepad és ingyenes játékok!

előfizetéssel:

0 FT

kezdőrészlet
+ 12 x 1 658 Ft
kártyás csomagban: 39 900 Ft

VIDD EL EGY KÖRRE!
IRÁNY HORVÁTORSZÁG!

Te még mindig fizetsz az SMS-ért? Akkor itt az ideje, hogy kipróbáld, milyen ingyen SMS-t küldeni! Vásárolj most djuice kártyás csomagot vagy előfizetést a Pannon GSM bemutatótermeiben vagy a Pannon Partnereknél, és az első hónapban ingyen SMS-ezhetsz a djuice nonstoppal. Így a Pannon GSM hálózatán belül 10 000, más belföldi mobil- és vezetékes hálózatokba pedig 500 SMS-t küldhetsz ingyen. Sőt, most egy két személyre szóló egyhetes horvátországi utazást is nyerhetsz egy Mini Cabrióval!

Pannon GSM www.djuice.hu Élj vele djuice®

SZÍNES HÍREK

Egyéves a Djuice ... 4
Féléves ismertség ... 4
Élen a Vodafone ... 4
Pingvinmobil ... 5
20 új telefon a Motorolatól ... 5
Gyerekjáték? Mobiltelefon! ... 6
Ingyenes telefonálás fájlcserélő hálózaton ... 6
Térhatás és két megapixel ... 6

KÉSZÜLÉKTIPP

Kedvező áru mobilok ... 8

PREMIER

Hármas befutó – Nokia újdonságok ... 10

TESZTELTÜK

Elegáns cselszövő – Nokia 7260 ... 14
Billentyűzetből jeles – Siemens SK65 ... 22
Az első fecske – Nokia 6230 ... 26

SZOLGÁLTATÁSBEMUTATÓ

Sztárok WAP-on ... 18
Mozijegyrendelés mobilról ... 42

HALADÓKNAK

Tűzfalak az Interneten ... 30
Pingvint az ablakba V. rész ... 34

MOBILHISTÓRIÁK

SMS-sel a zaklatás ellen ... 44
Csaló postás ... 44
Számos pánik ... 44
Híváslista a bizonyítékok között ... 44
Megfigyelt netezők ... 45
Nyitott ablak a Neten ... 45
Spam-áradat Bill Gatesnek ... 45

HOTSPOTTING

HamburgerNet ... 48

KÉSZÜLÉKBEMUTATÓ

Kábeles kábelnélküli ... 53

WEBAJÁNLÓ

Sebességtesztek Neten ... 54

Egyéves a Djuice

Még nem nagykorú, de már fergeteges bulival ünnepelte egyéves születésnapját a Pannon GSM legfiatalabb márkája, a Djuice. A tavaly novemberben érdekes reklámkampány keretében bevezetett szolgáltatáscsomag ünnepi rendezvényének a Home disco adott otthont, ahol a Djuice Xtra klub tagjai neves DJ-k lemezeire pöröghettek. Az eseményről nem hiányoztak a Djuice Arcok sem, igaz négyük közül csak hárman voltak jelen, Szabó Győző és Kamarás Iván, illetve Oroszlán Szonja, aki egyenesen Olaszországból érkezett. Mi mást is mondhatnánk, mint Boldog Születésnapot!

Féléves ismertség

A T-Mobile is (fél)évfordulót ünnepelhetett a napokban: fél éve jelent meg hazánkban a szürke-magenta logó. Ez alatt a hat hónap alatt a márka teljes ismertségre tett szert. A GFK Hungária felmérései alapján Magyarországon a T-Mobile márkanén ismertsége már augusztusra megközelítette, alig fél évvel a piacvezető magyar mobilcég névváltását követően, november elejére pedig elérte a 100 százalékot. A megkérdezettek körében a spontán említés szintén kiemelkedően magas, 85 százalékos és a „Jobb veled a világ" szlogent nagy számban és egyértelműen azonosítják a piacvezető T-Mobile-lal.

A legnagyobb hazai mobilszolgáltató 10 évvel piacra lépését követően, piacvezető szolgáltatóként csatlakozott a T-Mobile márkanéven jelenleg 2 kontinensen jelenlévő, a csoport érdekeltségein keresztül 103 millió előfizetővel rendelkező nemzetközi mobilszolgáltatóhoz.

Élen a Vodafone

Ha már évfordulókról beszélünk, nem maradhat ki a harmadik hazai mobil szolgáltató, a Vodafone sem, aki az üzleti év zárásának közeledtével nyilvánosságra hozta évközi eredményeit. A bejelentett eredmények szerint a Vodafone Csoport forgalma elérte a 16,8 milliárd fontot. Ez változatlan árfolyamok mellett 6%-os növekedést jelent.

A Vodafone 7,4 millió tulajdon-arányos új ügyfelet szerzett a félév során, így éves szinten 11%-kal növelte ügyfélbázisát, elérve 146,7 milliós a tulajdon-arányos ügyfélbázist. Ezek alapján elmondható, hogy a cég abszolút piacvezető a világon. „Továbbra is elkötelezetten igyekszünk növekvő hasznot biztosítani a részvényeseknek, ami abból is látszik, hogy az osztalék a duplájára nőtt, és további 4 milliárd fontnyi részvény kerül megvásárlásra, az eddig tervezett 3 milliárd helyett." – jegyezte meg Arun Sarin a jó eredmények kapcsán.

DOLGOZZ NÁLUNK!
Újságunkhoz hirdetésszervezőket keresünk.
Telenews Kft.
1122 Budapest,
Magyar jakobinusok tere 4/b
Tel.: 06-1/489-0467, 489-0468
E-mail: telenews@mobilkor.hu

Pingvinmobil

A mobil operációs rendszerek piacán a Symbian jelenleg piacvezető szerepet játszik, de a Microsoft is komoly erőfeszítéseket öl saját alapszoftverének elterjesztéséhez. A Linux mint alternatíva eddig nem igazán jelentett komoly veszélyt a két vetélytársra, de mostanában egyre-másra jelennek meg a szabad forráskódú operációs rendszerrel ellátott készülékek. Most éppen a NEC és a Panasonic dobott a piacra egy-egy mobilt, melyben az említett oprendszeren alapuló platform található.

Az alapvetően harmadik generációs hálózatokra szánt készülékek alapszoftverét a két cég közösen fejlesztette ki és a NEC N900iL, illetve a Panasonic P901i típusú telefonokban fog elsőként megjelenni. A szoftver jelenleg csak a japán NTT DoCoMo FOMA hálózatával kompatibilis, ami nagyban gátolja a világméretű elterjedését, viszont nagy előnye, hogy független szoftverfejlesztők is képesek lesznek alkalmazásokat fejleszteni rá.

20 új telefon a Motorolától

Komoly verseny folyik a készülékgyártók között az iparág első helyének megszerzéséért. A Motorola sem akar kimaradni a bejelentési versenyben, ezért azzal a hírrel álltak most a közönség elé, hogy jövőre húsz új mobiltelefont készülnek piacra dobni, és az eddigiekkel szemben időben meg fognak jelenni a készülékek a boltok polcain.

Jelenleg persze a rövid távú célok foglalkoztatják az amerikai készülékgyártó cég elnökét, Ron Garriquest, aki nagy reményeket fűz a karácsonyi időszakhoz és a nemrégiben bemutatott RAZR V3-as elnevezésű high-end telefonhoz.

„Az összes piaci szegmensben remek karácsonyi eladási mutatókra számítunk. Bizton állíthatom, hogy a különböző modellek időben meg fognak jelenni a kereskedések polcain, ugyanis alkatrész beszállítóink teljesíteni tudják vállalásaikat" – nyilatkozta a Motorola vezetője.

Otthon ülsz és várod a Mikulást, mert jó voltál egész évben. De hiába, mert idén csak a rossz gyerekek kapnak csomagot.

mikulás dumák

Rendeld meg a Mobilkort!

A technikai költséget add fel postán egy rózsaszín csekken (belföldi postautalványon) a **Mobilkor Kft.** részére: 3530 Miskolc, Meggyesalja u. 4. fsz./2.
és **NE FELEDD A CÍMED PONTOSAN MEGJELÖLNI!**

Gyerekjáték? Mobiltelefon!

Kifejezetten kisgyerekeknek szánt mobiltelefont dobott piacra egy angol cég. A három gombbal ellátott készülék segítségével a gyerekek öt, előre programozott számot hívhatnak fel, illetve az aggódó szülők a Track Your Kid szolgáltatásnak köszönhetően figyelhetik gyermekük helyzetét. A helyzetmeghatározáson alapuló szolgáltatás 250 méteres pontosságra képes, így azt, hogy kisgyermekünk éppen a homokozóban rosszalkodik, vagy a mászókáról készül leesni, nem tudhatjuk meg, de attól, hogy távolra csellengjen el tőlünk, ez is megóv.

Az egyedi formatervezésű készülék jelenleg két színben kapható, és előfizetést vásárolva nem kerül semmibe. A készülék hazánkban egyelőre nem kapható, Anglián kívül csupán Franciaországban, Németországban és Belgiumban lehet igénybe venni a szolgáltatást.

Ingyenes telefonálás fájlcserélő hálózaton

Bár a legtöbb fájlcserélő hálózat ingyenes, mégis élethalálharcot folytatnak egymással a talpon maradásért és az elsőségért. Újabb és újabb szolgáltatások, még több adat, mindezekkel lehet megnyerni a felhasználók kegyeit. A Kazaa most ingyenes telefonálási lehetőséggel lépett a nagyközönség elé, ugyanis a 3.0-ás verziójú szoftverrel a VOIP technológiának köszönhetően már hanghívást is bonyolíthatunk, mindössze egy mikrofonra és fülhallgatóra van szükségünk. Az ingyenes szolgáltatással csak a Kazaa felhasználói hívhatják egymást, de létezik egy fizetős verzió is, amellyel vonalas és mobil számokat is tárcsázhatunk. Magyarországi vonalas szám hívása 34, míg a mobil alig 20 eurocentbe kerül.

Nagy utazás a Sony Ericsson-nal

A Sony Ericsson versenyt rendez Európa internetfelhasználói számára, melynek győztesei 2005 januárjában felejthetetlen közös utazáson vehetnek majd részt. A nyertesek az élménytúra során a benyújtott 15 ezer javaslat közül kiválasztott öt legizgalmasabb helyszínre látogatnak el. És mindez hogyan válhat valóra? Nem kell mást tenni, csak november 8 és december 19 között ellátogatni a www.sleep-tomorrow.com weblapra, és megtippelni az említett útvonalakat. Az „Öt barát, öt nap, öt ország – alvás nélkül" című játékban bárki részt vehet – még akkor is, ha nem tett javaslatot vagy ha javaslata nem keltette fel a zsűri figyelmét.

A promóciós kampány első részében, amelyet Európa-szerte internetes reklámokkal népszerűsítettek, arra kérték a részvevőket, hogy írják meg, szerintük milyen lenne egy utazással töltött tökéletes nap, így gyűlt össze a 15 ezer javaslat. A Sony Ericsson és az MTV zenecsatorna szakértőiből álló zsűri végigjárta az összes ajánlott helyszínt, kipróbálta a javasolt tevékenységeket, majd kiválasztotta az életre szóló élménytúrát alkotó öt legkreatívabb és legérdekesebb napot.

A játék szlogenjének utolsó megjegyzése abból ered, hogy a promóciós kampány egybeesik a Sony Ericsson új, K500i jelzésű, számos változatos szórakozási lehetőséget nyújtó kamerás mobiltelefonjának piacra dobásával, amellyel abszolút nem lehet unatkozni, sőt aludni sem. Az utazásban résztvevők mobilnaplót vezethetnek, amely később az internetes oldalon lesz olvasható.

Ha a napokban betör hozzád egy piros ruhás pacák, és megpróbál belegyömöszölni egy zsákba, ne ijedj meg, csak én szóltam a Mikulásnak, hogy téged kérlek ajándékba.

mikulás dumák

KÜLDD BE kedvenc **SMS** szöveged!

06-90/631-611

A legjobb szövegeket az újságban publikáljuk és feltöltjük kártyádat.

Az SMS ára 76 Ft + áfa (19 Ft). A szövegek beküldésével a beküldő hozzájárulását adja nevének és lakóhelye megnevezésének megjelentetéséhez.

www.nextel.co.hu info@nextel.co.hu

Nyitva tartás: hétköznap 10-19 óráig, szombaton 10-14 óráig

Nextel GSM
Pestlőrinc
1181 Bp. Üllői út 437.
0620 397 87 87

Nextel GSM
Astoria Üzletház
1072 Bp. Rákóczi út 4-6.
061 266 39 72

Nextel GSM
Soroksár újtelep
1237 Bp. Szent László utca 161.
www.sorigsm.hu

Mobiltelefon adás - vétel, csere, szerviz!

- Feltöltőkártyák!
- Előlapok 990 Ft-tól!
- Akkumulátorok 1.990 Ft-tól!
- Új telefonok 1 év garanciával!
- Használt készülék beszámítása!
- Gyári és utángyártott tartozékok!
- Törzsvásárlói rendszer kedvezményekkel!
- Egyéb készülékek széles választékban már **5 000** Ft - tól!

nextel free gsm zone

A tökéletes mobilmegoldás!

új készülék vásárlása esetén 1000 Ft,
vagy tartozék vásárlása esetén
5% kedvezmény
KUPON*

* A kupon csak egy vásárlásra értendő, más akcióval együtt nem érvényes

készülék TIPP

kedvező áru mobilok

	Alcatel One Touch 525	**LG G510W**	**LG G5300i**	**Motorola C350**	**Nokia 3100**
Készülékadatok					
Akkumulátor	600 mAh/Li-Ion	630 mAh/Li-Pol	850 mAh/Li-Ion	600 mAh/Li-Ion	850 mAh/Li-Ion
Méret	42x98x21 mm	45x82x19 mm	43x109x22 mm	43x98x17 mm	43x102x20 mm
Súly	75 g	79 g	85 g	85 g	85 g
Beszélgetési idő	360 perc	162 perc	180 perc	290 perc	120 perc
Készenléti idő	280 óra	200 óra	200 óra	215 óra	170 óra
Rezgő hívásjelzés	✓	✓	✓	✓	✓
Dallamszám	30	23	36	35	31
Polifonikus csengés	✓	–	✓	✓	✓
Dallamszerkesztő	✓	✓	✓	✓	–
Névjegyzék-férőhely	250	200	200	100	300
Névhez rendelhető adatok száma	n. a.	n. a.	n. a.	n. a.	n. a.
Kijelző felbontása	96x65 pixel	128x128 pixel	128x128 pixel	96x64 pixel	128x128 pixel
Kijelző színeinek száma	monochrom	monochrom	65 536	4096	4096
Másodlagos kijelző	–	–	–	–	–
Prediktív szövegbevitel (T9)	✓	✓	✓	✓	✓
Naptár	✓	✓	✓	✓	✓
Hangutasítás, hangtárcsázás	–/✓	–/✓	✓/✓	–/✓	–/–
Kihangosítás	✓	n.a.	n.a.	–	✓
Különlegesség	n. a.	n. a.	n. a.	n. a.	n. a.
Multimédia					
WAP	✓	✓	✓	✓	✓
MMS-küldés, -fogadás	–/–	–/–	✓/✓	–/–	✓/✓
FM-rádió	–	–	–	–	–
MP3-lejátszó	–	–	–	–	–
Beépített kamera	–	–	–	–	–
Csatlakoztatható kamera	–	–	–	–	✓
Legnagyobb kamera-felbontás	n. a.	n. a.	n. a.	n. a.	n. a.
Videolejátszás	–	–	–	–	–
JAVA	–	–	✓	–	✓
Játékok	✓	✓	✓	✓	✓
Web-böngésző	n.a.	n.a.	n.a.	n.a.	n.a.
Kapcsolatok					
Infra	–	✓	–	–	–
Bluetooth	–	–	–	–	–
Számítógépes csatlakozás	–	n.a.	n.a.	n.a.	n.a.
GSM-hálózat 900/1800/1900/UMTS	✓/✓/–/–	✓/✓/–/–	✓/✓/–/–	✓/✓/–/–	✓/✓/✓/–
GPRS	✓	✓	✓	✓	✓
korpont:	●●●○○	●●●○○	●●●●○	●●●●○	●●●●●
ára előfizetéssel:	3990 Ft	70 Ft	6 900 Ft	70 Ft	70-6900 Ft
feltöltőkártyával:	12 990 Ft	19 990 Ft	19 900 Ft	14 990 Ft	16 900-24 900 Ft
simlock nélküli ár:	–	24 900 Ft	–	15 900 Ft	29 900 Ft

n.a. = nincs adat

Nokia 3410	Sagem myX-3-2	Samsung SGH-C110	Siemens C62	Siemens M55	Sony Ericsson T230
825 mAh/Li-Ion	860 mAh/Li-Ion	830 mAh/Li-Ion	700 mAh/Li-Ion	700 mAh/Li-Ion	670 mAh/Li-Ion
49x115x22 mm	45x100x21 mm	46x114x17 mm	44x101x20 mm	46x101x21 mm	44x101x19 mm
114 g	89 g	76 g	85 g	83 g	79 g
140 perc	300 perc	180 perc	270 perc	300 perc	720 perc
55 óra	340 óra	100 óra	250 óra	250 óra	300 óra
✓	✓	✓	✓	✓	✓
35	32	n. a.	21	17	21
–	✓	✓	✓	✓	✓
✓	–	–	✓	–	✓
200	1500	500	500	n. a.	250
n. a.	n. a.	n. a.	n. a.	n. a.	n. a.
96x65 pixel	101x80 pixel	128x128 pixel	128x128 pixel	101x80 pixel	101x80 pixel
monochrom	4096	65 536	4096	4096	4096
–	–	–	–	–	–
✓	✓	✓	✓	✓	✓
✓	–	✓	✓	✓	✓
–/✓	n.a./n.a.	n.a./n.a.	–/–	✓/–	–/–
–	✓	–	✓	✓	–
n. a.	n. a.	n. a.	n. a.	n. a.	n. a.
✓	✓	✓	✓	✓	✓
–/–	✓/✓	–/–	✓/✓	✓/✓	✓/✓
–	–	–	–	–	–
–	–	–	–	–	–
–	–	–	–	–	–
–	–	n.a.	✓	✓	✓
n. a.	n. a.	n. a.	n. a.	n. a.	n. a.
–	–	–	–	–	–
✓	–	✓	–	✓	–
✓	✓	✓	✓	✓	✓
n.a.	–	n.a.	n.a.	n.a.	n.a.
–	–	✓	–	–	–
–	–	–	–	–	–
–	n.a.	n.a.	✓	✓	n.a.
✓/✓/–/–	✓/✓/–/–	✓/✓/–/–	✓/✓/✓/–	✓/✓/✓/–	✓/✓/–/–
–	✓	✓	✓	✓	✓
●●●○○	●●●●○	●●●●○	●●●○○	●●●●○	●●●●○
9990 Ft	70 Ft	9 900 Ft	3900 Ft	3900 Ft	70-3900 Ft
9 900-14 990 Ft	14 990 Ft	19 900 Ft	14 900-17 900 Ft	12 900 Ft	9900-13 900 Ft
17 990-19 900 Ft	–	24 900 Ft	19 900 Ft	19 900 Ft	19 900-21 990 Ft

ADD TOVÁBB, HOGY A MOBILKORBAN OLVASTAD!

Hármas befutó

Nokia újdonságok

Monte-Carlo és Bangkok – mi a közös a két városban? Nem sok, a Nokia mégis ezt a két helyszínt választotta, hogy bemutassa legújabb készülékeit a nagyközönségnek.

Egyszerűen elegáns

Középkategóriás és üzleti – ezekkel a marketing kifejezésekkel lehet leírni a Nokia 6020-as modelljét. A leírni kifejezést ne tessék pejoratív értelemben használni, a készülék igenis sokoldalú és szép is. A 6230-asra hajazó design ugyan a legkevésbé nevezhető egyedinek, de mindenképpen szemet gyönyörködtetően elegáns a letisztult formáival.

A csinos külsőn kívül a belső tekintetében sem kell szégyenkeznie a finn gyártó újdonságának. A tervezők a 6020-as megalkotásakor a kommunikációt tartották szem előtt, ami egy mobilkészülék esetében nem is olyan meglepő. Vagy mégis? A háromsávos telefon ugyanis kiterjeszti az üzenetküldési lehetőségeket, és segítségével nem csupán SMS-ben és MMS-ben gondolkodhatunk, hanem azonnal megjelenő üzeneteket is küldhetünk ismerőseinknek, kollegáinknak. Hurrá, beköszöntött a mobil pop-up korszak!

A telefon másik előnye, hogy most már otthon sem menekülhetünk a vállalati e-mailek elől, a levelező kliens segítségével ugyanis bármikor, bárhol elérhetjük postafiókunkat. És akkor még ott van a böngésző, ami támogatja az xHTML oldalakat, így már csak rajtunk múlik, mikor lépünk kapcsolatba a virtuális világnak nevezett külvilággal. Szerencsére az integrált EDGE technológiának köszönhetően nem kell sokat várnunk a letöltésekre, már ha szolgáltatónk támogatja az adatátvitelnek ezt a módját.

A kreatív 3230-as

A telefon nem csupán a kommunikáció eszköze, hanem az önkifejezésé is – gondolja a piacvezető finn készülékgyártó. Ha már az önmegvalósítást is a zsebünkben lapuló készülékben keressük, akkor alkossunk egy ennek megfelelő telefont. A Nokiához mérten sajátos designnal rendelkező telefon ékessége a hátlapon rejtőzik: a hangsúlyosan nagyméretű kijelzővel bíró készülék ugyanis egy 1,3 megapixeles kamerát rejt magában.

A Series 60 platformon alapuló operációs rendszer minden előnyét élvező telefon segítségével nemcsak fotókat, hanem videofelvételeket is készíthetünk, sőt ezeket a Movie Director alkalmazás jóvoltából speciális effektekkel, aláfestő zenével és feliratokkal színesíthetjük. A rövidebb alko-

tásokat MMS-ben küldhetjük tovább, a hosszabb – de azért az egész estés filmekkel nem vetélkedő – mozgóképeket pedig a Bluetooth kapcsolatnak köszönhetően kábelek nélkül varázsolhatjuk át számítógépünkre.

A háromsávos készülék ezenfelül megfelel a manapság támasztott követelményeknek: WAP, xHTML és HTML-böngésző, sztereó FM-rádió és MP3-lejátszó, bővíthető memória és Push to talk szolgáltatás, hogy csak egy pár funkciót említsünk. Mindezeken kívül támogatott a JAVA játékok letöltése, melyek közül egyből kipróbálhatunk egyet. Az Agent V a telefon kameráját és mozgásérzékelőjét használja, a játékos pedig a telefon mozgatásával teheti arrébb a játékban feltűnő tárgyakat.

Túl okos mobil?

Nokia-rajongó PDA-őrültek fellélegezhetnek: oly sokévi várakozás után megérkezett az, amire vágytak. Egy okos telefon a finn cégtől, amely érintőképernyővel könnyíti meg a szöveg- és számbevitelt. Az újdonsághoz formabontó design is társul, ami a tavaly látott 7700-as egy megszelídített változata.

A 7710-es számot viselő modell egy igazi kommunikációs centrum: e-mail kliens, VPN protokoll-támogatás, Bluetooth és USB, hogy csak néhány (alap) kifejezést említsünk. A telefonra ezeken kívül a multimédiás alkalmazások széles tárháza jellemző. A készülékbe integrált kamerának nagy hasznát veszszük az MMS szerkesztéskor és mobil naplónk, moblogunk (sic!) szerkesztésekor. Rádiót is hallgathatunk a beépített sztereó FM-tuner segítségével, de van Visual radio alkalmazás is, melynek lényegét nem áruljuk el, legyen csak meglepetés.

Aki mégis jobban szereti a könyveket, mint az Internet világát, annak a 7710-esre telepített eBook olvasó nyújt megoldást. Grafománoknak meg ott van a dokumentum-szerkesztő, hogy elkészítsék saját könyvüket. Mindent összevetve a Nokia újdonsága egy igazi mobil kütyü, mely ha nem is kérdőjelezi meg a notebookok létjogosultságát, mégis előremutat abba az irányba, amikor a táskányi méretű gépek kora leáldozik.

Ép testben, ép lélek, éppen A1 Wellnessbe érek:
fitnesz és kardiórész, aerobik termek, szauna/jaccuzzi, masszőr, szolárium, kozmetika, fodrászat, vitaminbár és biobolt.
www.a1wellness.hu
A1 Óbuda Wellness Center, 1023 Budapest, Árpád fejedelem útja 26-28. Telefon: 346-3030

Mobilkor oplogó 06-90/626-262

ÁLLAT	MK775197	MK775084	MK775130	MK775231	MK775811	MK775758	MK775730	MK775638	MK775217
MK775774	MK775140	MK775642	MK775238	MK775694	MK775126	MK775760	MK775122	MK775098	MK775812
MK775245	MK775781	MK775791	MK775129	MK775802	MK775745	MK775099	MK775744	MK775766	MK775779
MK775163	MK775158	MK775763	MK775156	MK775672	MK775194	MK775142	MK775640	MK775101	MK775144
MK775155	MK775198	MK775236	MK775207	MK775755	MK775092	MK775110	MK775241	MK775722	MK775078
MK775230	MK775094	MK775223	MK775765	MK775214	MK775788	MK775756	MK775762	MK775083	MK775250
MK775794	MK775649	MK775790	MK775121	MK775783	MK775116	MK775746	MK775082	MK775079	MK775732
MK775171	MK775683	MK775162	MK775803	MK775657	MK775728	MK775773	MK775143	MK775160	MK775097
MK775721	MK775668	MK775736	MK775103	MK775119	MK775229	MK775786	MK775093	MK775682	MK775723
MK775645	MK775771	MK775248	MK775673	MK775748	MK775787	MK775087	MK775769	MK775189	MK775735
MK775146	MK775666	MK775203	MK775124	MK775731	MK775159	MK775107	MK775226	MK775661	MK775637
MK775100	MK775739	MK775138	MK775205	MK775751	MK775195	MK775085	MK775684	MK775135	MK775670
MK775167	MK775639	MK775752	MK775686	MK775199	MK775077	MK775710	MK775768	MK775191	MK775793
ARC	MK775260	MK775258	MK775259	MK775813	MK775254	MK775821	MK775266	MK775262	MK775824
MK775817	MK775264	MK775815	MK775818	MK775265	MK775823	MK775261	MK775263	MK775814	MK775825
FELNŐTT	CENZÚRA MK775268	CENZÚRA MK775827	CENZÚRA MK775283	CENZÚRA MK775267	CENZÚRA MK775836	CENZÚRA MK775270	CENZÚRA MK775292	CENZÚRA MK775276	CENZÚRA MK775274
CENZÚRA MK775273	CENZÚRA MK775826	CENZÚRA MK775269	CENZÚRA MK775275	CENZÚRA MK775828	CENZÚRA MK775272	CENZÚRA MK775277	CENZÚRA MK775288	CENZÚRA MK775279	CENZÚRA MK775835

FILM	MK775844	MK775310	MK775296	MK775837	MK775845	MK775312	MK775840	MK775303	MK775325
MK775846	MK775299	MK775327	MK775843	MK775307	MK775308	MK775315	MK775839	MK775302	MK775300
HORROR	MK775859	MK775860	MK775857	MK775345	MK775332	MK775334	MK775862	MK775867	MK775865
MK775563	MK775339	MK775854	MK775855	MK775342	MK775866	MK775333	MK775861	MK775858	MK775335
JÁRMŰ	MK775870	MK775494	MK775349	MK775356	MK775489	MK776008	MK775352	MK775497	MK775492
MK775490	MK775488	MK775495	MK776005	MK775493	MK775869	MK775487	MK775360	MK776011	MK775868
RAJZFILM	MK775887	MK775881	MK775391	MK775374	MK775362	MK775395	MK775891	MK775379	MK775880
MK775892	MK775365	MK775884	MK775108	MK775397	MK775385	MK775378	MK775372	MK775689	MK775888
SPORT	MK775909	MK775896	MK775422	MK775420	MK775429	MK775901	MK775905	MK775907	MK775899
Számítógép	MK775849	MK775918	MK775455	MK776012	MK775460	MK775442	MK775440	MK775446	MK775444
SZERELEM	MK775466	MK775621	MK775938	MK775465	MK775944	MK775943	MK775928	MK775948	MK775629
Szimbólum	MK775978	MK775982	MK775852	MK775960	MK775704	MK775475	MK775954	MK775706	MK775486
MK775702	MK775956	MK775737	MK775511	MK775481	MK775697	MK775533	MK775981	MK775968	MK775462
MK775979	MK775546	MK775516	MK775993	MK775347	MK775536	MK775700	MK775543	MK775515	MK775995
MK775994	MK776000	MK775971	MK775988	MK775512	MK775346	MK775579	MK775957	MK775699	MK775506
VEGYES	MK775572	MK775573	MK775557	MK775564	MK775565	MK775554	MK775556	MK775529	MK775012
ZENE	MK775603	MK775589	MK775590	MK775596	MK775602	MK775606	MK775610	MK775601	MK775595

T-Mobile, *Pannon* vagy *Vodafone* hálózatból küldd el a kiválasztott logo alatti **kódot** majd egy szóközt követően a telefonodnak megfelelő **utókódot** SMS-ben a **06-90-626-262** számra! Az utókód Nokia készülékek esetén **NO**, Samsung telefonok esetében **SG. Csak Nokia és V200, S300, S100 típusjelzésű Samsung-okra tudunk oplogót küldeni.** Példa: **MK775157 NO** Ha *másnak* szeretnéd elküldeni a logót, akkor a fentiek alapján írd meg az SMS-t annyi módosítással, hogy utókódként a célpont telefontípusát add meg, majd egy újabb szóközt követően a célszemély telefonszámát *06*-al kezdve, például: **MK775157 SG 06301234567** Ha *vezetékes* telefonról szeretnél rendelni, akkor hívd a 06-90-442-466 számot, majd az ott hallható menü segítségével billentyűzd be a kiválasztott logó kódját a *betűk nélkül*! További operátorlogókat a www.mobilkor.hu weboldalon találsz. Telefor Kft. Ügyfélszolgálat: 06-1-422-3490 A rendelés díja: SMS-ben rendelve 380 Ft+ÁFA (95 Ft), vezetékes hálózatból 240 Ft+ÁFA (60 Ft)/perc. Felhasználóink adatait a hatályos adatvédelmi előírásoknak megfelelően kezeljük. A szolgáltatás igénybe vételével hozzájárulsz további – akcióinkról szóló – SMS fogadásához. Bővebb információ: www.telefor.hu.

Elegáns cselszövő

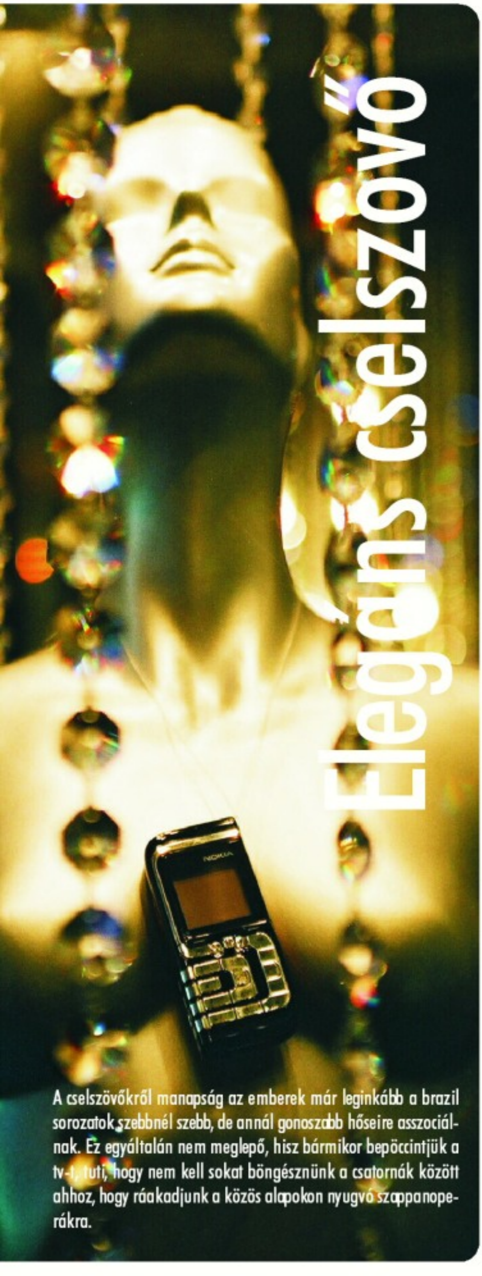

A cselszövőkről manapság az emberek már leginkább a brazil sorozatok szebbnél szebb, de annál gonoszabb hőseire asszociálnak. Ez egyáltalán nem meglepő, hisz bármikor bepöccintjük a tv-t, tuti, hogy nem kell sokat böngésznünk a csatornák között ahhoz, hogy ráakadjunk a közös alapokon nyugvó szappanoperákra.

Ezt a jelenséget mindenki máshogyan éli meg. Van, aki rajong értük, de akadnak szép számmal olyan emberek is, akikből előhozzák a szunnyadó fenevadat, és a családi békén átgázolva ontják mérgüket szanaszét a világba. Olykor-olykor ez a hatalmas düh fizikai síkra levetítve is kézzelfoghatóvá válik. Ekkor történhet az meg, hogy a közkedvelt tv – tisztes nevén televízió – egyszerűen megtanul repülni.

Mielőtt még én is felkorbácsolnám írásommal az indulatokat, megkísérlem elterelni a témát azzal a módszerrel, hogy bemutatok egy olyan készüléket, mely szintén asszociációs alap lehet akkor, ha meghalljuk azt a két szót, hogy elegáns cselszövő. Miért érdemelte ki ezt a jelzőt a Nokia 7260? – tehetnék fel sokan a kérdést, de persze csak azok, akik még fotón sem látták a gyártó egyik legújabb üdvöskéjét.

Védjegyének számít a különleges elrendezésű és kialakítású billentyűzet, mely szinte egy csővezetékként tekergi át a készülék szemüvegtokra emlékeztető 92 g-os, 105x45x18 mm méretű testét. Ez a tekervény még a 128x128 pixel méretű 65 536 színű, aktív mátrixos TFT kijelzőt is körülöleli. Igazi lélekvesztő labirintust alkotnak a kezelőszervek. Ezen a cseles tervezésű klaviatúrán rendezhetünk egy versenyt, hogy ki jut el a leghamarabb a hívásfogadó gombocskához. Rendkívül trükkös kivitel, mert optikailag szokatlan, viszont kezelésben semmi gondot nem okoz. Ha ügyes vagy, akkor téged sem fog kijátszani és megtréfálni formás cselszövőnk. Ő csak a szemeket tréfálja meg, a gyakorlott mobilos ujjakat nem.

Röviden, tömören tehát a kezelőfelület kialakításának köszönheti a nevéhez fűződő többértelmű, ez esetben pozitív töltetű jelzőt.

Ad magára

Tesztalanyunk sokat ad a külsőségekre. Rendkívül kellemes tapintású, fényesre lakkozott műanyag lapocskák borítják. A tréfás billentyűzetet krómozással vadították meg a fáradhatatlan formatervezők.

A labirintusból kiszakadva a bal oldalon kapott helyet a hangerőszabályzó nyomógombpáros, míg a jobb oldalon az adatátvitelért felelős Infra kapu ékeskedik. A mobil hátlapjába integrálták a VGA kamerát, melyet szintén egy krómozott lapocska ölelget, melyben egy Nokia felirat pompázik. Az alapcsomagban megtalálható pántot a készülék felső és alsó sarkánál tátongó nyílásokba fűzhetjük. A modell akkumulátortöltője is tartogat meglepetéseket. Egy gumiharangot integráltak a tetejére, mely egy kis orsót rejt, ahova felcsévélhetjük a fityegő kábelt. Így soha nem fog kilógni táskánkból az olykor kellemetlenkedő huzal. A teló alapcsomagjában helyet kapott még egy sztereó headszett is, mely másodállásban a beépített FM-rádió antennája.

Extravagáns belső

Cselszövő üdvöskénkbe a Nokiánál jól bevált, áttekinthető, görgethető menüszerkezetet integrálták. Sajátossága a háttérben rejlik. Minden kifejező ikon alatt háttérként ott tekereg az aprócska csővezeték, mely rendkívül harmonikusan igazodik a telefont borító ruházathoz.

Ha még ezzel a formavilággal sem érezzük elég különlegesnek motyónkat, akkor még egyedibbé tehetjük letöltött háttérképekkel, képernyővédőkkel, színsémákkal, polifonikus dallamokkal. A multimédiás állományokat vagy az XHTML böngésző segítségével vagy az Infra port közbenjárásával tudjuk feltolni kommunikációs partnerünk memóriájába.

Kitűnő segédeszköz a kémkedéssel foglalkozó emberkéknek, hiszen a VGA kamerával lekapott fotókat MMS-ként tudjuk postázni a megbízónknak.

Ha csak üzenetet akarunk hagyni, akkor azt is megtehetjük. Ezt a célt szolgálja az SMS szerkesztő, mellyel több üzit is össze tudunk fűzni. Ha nagyon fontos a mondandónk, amit meg akarunk osztani a kenyeret adó gazdánkkal, akkor célszerű a villogó – azaz flash SMS – szolgáltatásait igénybe venni. Ehhez szükséges az is, hogy a fogadó fél készüléke is támogassa ezt a szolgáltatást. Az ilyen formátumban kapott üzenetek azonnal megjelennek a képernyőn.

Igazi unaloműző

Multimédiás mivoltát erősíti a beépített FM-rádió is. A rádiózás alapkövetelménye az antennaként üzemelő füles csatlakoztatása. Tiszta szórakoztató elektronika kis partnerünk, hiszen még játszhatunk is vele. Gyűjteményében két előre telepített játékot találhatunk, melyek a Glamour Pinball és a Backgammon nevet viselik. Ha ez a két játék nem elégíti ki igényeinket, akkor a Java nyelven íródott alkalmazásokat kell segítségül hívni. Ezek könnyedén installálhatók mobilunkra. Garantáltan nem fogunk unatkozni, ha kedvencünk velünk tölti az egész napot.

Az üzleti életben is könnyen eligazodik. Gazdijának több hasznos szolgáltatást is fel tud ajánlani, melyek megkönnyítik a rohanó hétköznapokat. Ilyen például a számológép, a grafikus felületű kalendárium, a stopperóra, a visszaszámláló, a mobiltárca, az ébresztőóra és a jegyzetlista.

A divat mixelve a tudással

Míg a 6230-as szolidabb formát kapott, addig legújabb tesztalanyunk a divatos külsőre ment rá. Hogy miért említem egy lapon a 6230-cal? Csak azért, mert miután végigböngésztem a menüt, az az érzés fogott el, hogy ezt a szolgáltatáskészletet már láttam valahol.

Igen, hisz a készülék tudását leginkább egy kissé visszabutított 6230-ashoz lehetne hasonlítani. Kimaradt belőle az MP3 lejátszó, a memókártya csatlakoztatási lehetőség és a Bluetooth. Ezeket a hiányosságokat viszont a divatos formatervvel igyekeztek pótolni. De ez így is van rendjén, hisz az egyik kütyü üzleti telóként futott be, a másik pedig a divatkedvelő egyének hű társává nőheti ki magát.

Igazi megtévesztő művész. Első ránézésre bonyolultnak tűnik a kezelése, de ez csak a látszat. Minden nyomógomb a szokott helyen ékeskedik, csak egy ügyes vizuális trükkel megtréfáltak a készülék megalkotói. Szemünket kissé megzavarja a billentyűzet kacskaringós vonalvezetése, ugyanakkor gyönyörködteti is.

Divatossága jó kis tudással párosul. Erre a modellre nem lehet ráhúzni a közismert szőkenős vicceket, melyeknek főhősei divatosan butácskák. Ezt leginkább akkor értheted meg, ha kipróbálsz egy ilyen telót, és beépülsz a görbe vonalak világába. Arra azért vigyázz, hogy az a nézet nehogy feledésbe merüljön, hogy mindig az egyenes a legrövidebb és a legbiztonságosabb út, amin járnunk kell!

– T. Tom –

Amiért szeretjük...
Okos és különleges.

...amiért nem.
Kimaradt az MP3-lejátszó és a Bluetooth.

Ára:

Előfizetéssel:	–
Feltöltőkártyával:	–
Kártyafüggetlen:	64 900 Ft
	Az árak lapzártáig érvényesek.

Rendelj csengőhangot!

06-90/626-262

MK28295: Lemar – Dance with you
MK28133: István a király – Abaqj Koppány
MK28158: Kozso – Soha véget nem ér
MK28384: Desperado – Gyere és álmodj
MK28546: Melody Boys – Nem loptam én életemben
MK28416: Király Linda – Clubsong
MK28028: Nyári Kálmán – Borús az idő
MK28149: Titanic intro
MK28404: Fiesta – Távol mindenkitől
MK28130: Eminem – Kim
MK28280: Emilio – Szállj csak szállj
MK28224: Carl Cox – Phuture2000
MK28338: Lajcsi-Bódi – Elmegyek – Zsavtarne
MK28136: Derrick
MK28014: Mario – Keresem a boldogságot
MK28401: Fiesta – Én vagyok az
MK28346: The Everly Brothers – All I have to do is dream
MK28141: Keresztapa
MK28379: Csonka András – Szeretem a szemed
MK28270: Nyers – Bármi a divat
MK28241: Republic – Ez itt egy ló
MK28429: McHawer + Tekknő – Piros volt a paradicsom
MK28522: San Francisco streets
MK28233: CHIP – Solitaire
MK28076: Staind – So far away
MK28120: Dallas
MK28032: Voit Ági és Bodrogi Gyula – Jamaicai trombitás
MK28489: Avril Lavigne – My happy ending
MK28302: Auth Csilla – Jól vagyok és pont
MK28072: Sisqo – Can I live
MK28484: Freshfabrik – Lightening
MK28410: Kaczor Ferenc – Bocsáss meg nekem
MK28200: Bomfunk Mc – Freestyler
MK28374: Bódi Guszti – Szép vagy ágánylány
MK28285: Crazy Town – Revolving door
MK28368: Apostol – Okosabban kéne élni
MK28210: Prodigy – Breathe
MK28167: Las Ketchup – Asereje
MK28222: Love Story
MK28381: Delhusa Johnny – Holdfényes éjszakán
MK28412: Kaczor Ferenc – Messze az óceánon
MK28243: Republic – Nagy kő zuhan
MK28408: Groovehouse – Ha újra látom
MK28442: TNT – Élj az élettel
MK28152: Beethoven – Örömóda2
MK28272: MIIB
MK28530: Ágnes Vanilla – Csak egy éjszaka volt
MK28124: James Bond
MK28409: Groovehouse – Támad a szél
MK28395: Dupla kávé – Kellene most egy jóbarát
MK28541: Warren G – Regulate
MK28147: South Park
MK28326: Pancsoló kislány
MK28275: Hooligans – Játszom
MK28070: Ramstein – Sonne
MK25022: Ferry – Közelebb hív
MK28166: Jamiroquai – All right
MK28451: United – Valami kéne már
MK28257: Bon Bon – Valami Amerika
MK28534: Mozart – Alla turca
MK28207: Faithless – We Come One
MK28490: Blue – Blubblin
MK28376: Crystal – Két utazó
MK28471: Bad Religion – No controll
MK28452: Vtech – Az idő
MK28538: Király Linda – Gáspár László – Olimpiai dal
MK28456: Vtech – Tűzforró vágy
MK28406: Groovehouse – Éjjeli vadász
MK28397: Dupla kávé – Még most is várok rád
MK28485: Kontroll (filmzene)
MK28080: Busta Rhymes – Brake ya neck
MK28067: Kylie – Sweet music
MK28454: Vtech – Kell egy jóbarát
MK28254: Linkin Park – In the end
MK28443: TNT – Nélküled
MK28118: Neo Tones – Ha szombat este táncol
MK28320: Jean Michelle Jarre – Oxygene
MK28306: Outkast – Ghetto music
MK28003: Robbie Williams – Something beautiful
MK28288: Papa Roach – She loves me not
MK28418: Király Linda – Holla
MK28156: Charlie – New York
MK28317: Enrique Igelsias – Not in love
MK28042: Schindler Listája
MK28078: ATB – 9 pm
MK28061: Kylie Minouge – Red blooded
MK28045: Sophie Ellis Bextor – Murder on the dance floor
MK28455: Vtech – Senki másnak nem mondtam meg
MK28433: Nox – Vágyom a szerelem után
MK28488: TNT – Híd a folyót
MK28171: Vengaboys – Shalala
MK28278: Snap – The power of bhangra 2003
MK28483: Club 54 – Még egyszer
MK28085: Clipse – Grindin
MK28162: Harry Potter – Diagon Alley
MK28340: Missy Elliot – Work it
MK28439: Supernem – Hangosabban
MK28497: Kispál és a Borz – Zsákmányállat
MK28377: Crystal – Nincs több lánc
MK28063: TLC – Unpretty
MK28405: Fiesta – Újra meg újra
MK28055: Emma Bunton – I'll be there
MK28299: Roxette – Listen to your heart
MK28382: Delhusa Johnny – Össze kéne bújni
MK28074: Jennifer Lopez – Feelin' so good
MK28387: Desperado – Még egy utolsó perc
MK28047: The Ones – Flawles
MK28427: McHawer + Tekknő – Lakodalom van a mi utcánkban
MK28117: Fish – Life isn't easy
MK28322: Gladiátor
MK28475: Suzanne Vega – Toms Diner
MK28449: United – A föld napos oldalán
MK28294: Enrique Iglesias-Lionel Richie – To love a woman
MK28494: Tankcsapda – Örökké tart
MK28002: Dido – White flag
MK28342: Crystal – Itt megtalálsz
MK28010: 50cent – 21 questions
MK28105: Reklám Coca Cola
MK28436: Sub bass monster – Gyulafirátót
MK28396: Dupla kávé – Köbor őszi szél
MK25023: Groovehouse – Vadász
MK28148: Star Trek
MK28287: Jamiroquai – Love Foolsophy
MK28123: Hegedűs a háztetőn
MK28232: Faith Hill – Lets make love
MK28145: Pink Panther
MK28205: Eminem – Stan
MK28201: Celine Dion – Titanic
MK28082: Maroon 5 – Harder to breathe
MK28390: Desperado – Sok szép nap után
MK28450: United – Gyémánt éjszakák
MK28481: Wagner – Ride of the valkyrie
MK28143: Micimackó
MK28274: Matyi és a hegedűs – Necsi-necsi
MK28041: Madonna – Nothing fails
MK28391: Desperado – Tiéd a főszerep
MK28116: BackIIBlack – Zene nélkül mit érek én
MK28087: Jaydee – Plastic dreams
MK28187: Romantic – Homokszem
MK28121: Flashdance
MK28407: Groovehouse – Elmúlt a nyár
MK28421: Lagzi Lajcsi – Kék a szeme
MK28393: Dupla kávé – Ha hallod a hangom
MK28062: Marilyn Manson – Beautiful people
MK28219: Danii Minogue – I begin to wonder2
MK28500: TLC – No scrubs
MK28373: Bódi Guszti – Szép asszony vagy
MK28464: Nagy Ho-ho-ho horgász
MK28277: TNT – Egyetlen szó
MK28385: Desperado – Jó éjszakát
MK28150: Vad angyal
MK28438: Sub bass monster – Pörög a fekete lemez
MK28417: Király Linda – Fast lane
MK28487: Rómeó és Júlia
MK28245: Stuff – Ágyra járok
MK28319: Freshfabrik – Time to become one
MK28293: Csonka Pici – Ding-ding-dong
MK28289: Hét év Tibetben
MK28495: Blink 182 – All the small things
MK28380: Dancs Anna-Ferry – Soha ne múljon el
MK28268: Crystal – Jég a tűzben
MK28151: Xmen
MK28413: Kaczor Ferenc – Tombold ki magad
MK28478: Duran-Duran – Ordenary world
MK28229: Robbie Williams – Come undone
MK28291: Tiziano Ferro – Sere nere
MK28239: Starsailor – Silence is easy
MK28375: Crystal – Álom
MK28371: Bódi Guszti – Dodoro
MK28043: Aaliyah – Try again
MK28378: Crystal – Vigyázz rám
MK28265: Vtech – Vétkezz velem
MK28341: The Animals – House of the rising sun
MK28499: R-Port – Ne félj, te kis bolond
MK28054: Busted – Who's David
MK28364: Ákos – Valami véget ért
MK28282: Stereophonics – Maybe tomorrow
MK28230: Shania Twain – Ka ching
MK28227: Eros Ramazotti – Un attimo di pace
MK28259: Jimmy – Nézz le rám
MK28223: Linkin Park – Forgotten
MK28012: Lumidee – Never leave you
MK28218: Danii Minogue – I begin to wonder1
MK28402: Fiesta – Gondolj a tegnapra
MK21673: Madonna – La isla Bonita
MK28073: Faith No More-Digging – The grave
MK28422: Lagzi Lajcsi – Szeress úgy
MK28303: Hot Chocolate – I Believe in miracles
MK28480: Linkin Park – Breaking the habit
MK28262: Vtech – Éjfél után
MK28240: Spiritualized – Dont just do something
MK28547: X-Akták

CSERÉLD LE A CSENGŐHANGODAT!

T-Mobile, *Pannon* vagy *Vodafone* hálózatból küldd el a kiválasztott csengés melletti **kódot** majd egy szóközt követően a telefonodnak megfelelő **utókódot** SMS-ben a **06-90-626-262** számra! Az utókód Nokia készülékek esetén: **NO**, Sagem: **SA**, Motorola: **MO**, Siemens: **SI**, Ericsson: **ER**, Alcatel: **AL**, Samsung **SG**. A csengőhangok minden Nokia készülékre és a fenti készülékek közül azokra tölthetők le, amelyek dallamszerkesztővel rendelkeznek. Példa: **MK21026 AL**

Ha *másnak* szeretnéd elküldeni a csengőhangot, akkor a fentiek alapján írd meg az SMS-t annyi módosítással, hogy utókódként a célpont telefontípusát add meg, majd egy újabb szóközt követően a célszemély telefonszámát *06*-al kezdve, például: **MK21026 AL 06301234567**

Ha *vezetékes* telefonról szeretnél rendelni, akkor hívd a 06-90-442-466 számot, majd az ott hallható menü segítségével billentyűzd be a kiválasztott csengőhang kódját a *betűk nélkül*! A készülékek a csengőhangokat nem az eredeti előadók hangján szólaltatják meg, hanem oly módon, ahogyan azt az adott készülék műszaki adottságai lehetővé teszik. További csengőhangokat a www.mobilkor.hu weboldalon találsz. Telefor Kft. Ügyfélszolgálat: 06-1-422-3490

A rendelés díja: SMS-ben rendelve 380 Ft+ÁFA (95 Ft), vezetékes hálózatból 240 Ft+ÁFA (60 Ft)/perc.

Felhasználóink adatait a hatályos adatvédelmi előírásoknak megfelelően kezeljük.

A szolgáltatás igénybe vételével hozzájárulsz további – akcióinkról szóló - SMS fogadásához. Bővebb információ: www.telefor.hu

Rendelj polifonikus csengőhangot!

06-90/629-888

MK37009: 3+2 – Hej, de csuda jó kedvem van!
MK37427: 3+2 – Sárgul már
MK37431: 4FClub – Vicc volt
MK37085: Ákos – Az utolsó hangos dal
MK37855: Ákos – Ikon
MK37049: Ákos – Ilyenek voltunk
MK37856: Ákos – Keresem az utam
MK37857: Ákos – Örvény
MK37858: Ákos – Valami véget ért
MK37859: Apostol – Eladó, kiadó most a szívem
MK37860: Apostol – Nehéz a boldogságtól búcsút venni
MK37861: Apostol – Nem tudok élni nélküled
MK37862: Apostol – Okosabban kéne élni
MK37066: Auth Csilla – Jól vagyok és pont
MK37067: Auth Csilla – Szerelem az esetem
MK37139: Baby Gabi – Lányi Lala – Darabokra szakítod…
MK37012: Back II Black – Zene nélkül
MK37863: Balázs Fecó – Dőlj hátra
MK37864: Balázs Fecó – Kőtörés
MK37865: Bódi Guszti – Dadam
MK37866: Bódi Guszti – Olyan jó, hogy itt vagy
MK37867: Bódi Guszti – Szép asszony vagy
MK37813: Bunyós Pityu – Őrmester Úr
MK37108: Charlie-Király Linda – Játszom, ahogyan lélegzem
MK37869: Crystal – Álom
MK37013: Crystal – Fújja el a szél
MK37080: Crystal – Itt megtalálsz
MK37870: Crystal – Két utazó
MK37871: Crystal – Nincs több lánc
MK37872: Crystal – Vigyázz rám
MK37014: Cserháti – Kicsi gyere velem
MK37873: Csonka András – Szeretem a szemed
MK37874: Dancs Anna-Ferry – Soha ne múljon el
MK37875: Delhusa Johnny – Holdfényes éjszakán
MK37876: Delhusa Johnny – Össze kéne bújni
MK37877: Desperado – Ég veled
MK37000: Desperado – Gyere és álmodd
MK37878: Desperado – Jó éjszakát
MK37879: Desperado – Jöjj édes álom
MK37880: Desperado – Még egy utolsó perc
MK37881: Desperado – Rajtad múlik
MK37882: Desperado – Soha ne kérdezd
MK37883: Desperado – Sok szép nap után
MK37884: Desperado – Tiéd a főszerep
MK37885: Desperado – Tombolj

MK37753: Dopman – Nincsen arra szó
MK37001: Dupla KV – 20 év múlva
MK37886: Dupla KV – Ha hallod a hangom
MK37887: Dupla KV – Ha nem tudom nem fáj
MK37888: Dupla KV – Kellene most egy jobarát
MK37889: Dupla KV – Kóbor őszi szél
MK37890: Dupla KV – Még most is várok rád
MK37891: Dupla KV – Most élsz
MK37892: Dupla KV – Se veled, se nélküled
MK37893: Fiesta – A tiéd mindenem
MK37055: Fiesta – Aki elmegy ugye hazatér
MK37894: Fiesta – Én vagyok az
MK37895: Fiesta – Gondolj a tegnapra
MK37015: Fiesta – Hallo mi amor
MK37896: Fiesta – Mikor rád pillantok
MK37897: Fiesta – Távol mindenkitől
MK37898: Fiesta – Ujra meg ujra
MK37119: Fresh – Én is imádlak
MK37899: Groovehouse – Éjjeli vadász
MK37900: Groovehouse – Elmult a nyár
MK37901: Groovehouse – Ha ujra látom
MK37016: Groovehouse – Hajnal
MK37902: Groovehouse – Támad a szél
MK37018: Groovehouse – Vándor
MK37702: Hooligans – Szivárvány
MK37057: Hrutka Robert – Hárem
MK37019: Irigy Hónaljmirigy – Huncut kor
MK37706: Jimmy – Add nekem a szívedet
MK37121: Jimmy – Ugye nem bántad meg
MK37903: Koczor Ferenc – Bocsáss meg nekem
MK37904: Koczor Ferenc – Kocsmáros gyújtsd meg a gyertyát
MK37905: koczor Ferenc – Messze az óceánon
MK37906: Koczor Ferenc – Tombold ki magad
MK37907: Kerozin – Durva dili
MK37908: Kerozin – Hugacsaka
MK37909: Király Linda – Clubsong
MK37910: Király Linda – Fast lane
MK37911: Király Linda – Hello
MK37912: Lagzi Lajcsi – Hosszú fekete haj
MK37913: Lagzi Lajcsi – Kék a szeme
MK37914: Lagzi Lajcsi – Szeress úgy
MK37707: Lajcsi – Boldogság, gyere haza
MK37708: Lajcsi – Egy a szívem, ezt neked adom
MK37002: LL Junior – Ragamoffin
MK37034: LL Junior – Ragamoffin2
MK37059: Macskafogó

MK37003: Mario – Hol a szerelem
MK37004: Mario – Össze-vissza szédíted a szívem
MK37915: Mario – Sárga rózsa
MK37750: Mary – Jeges szív
MK37005: Matyi és a hegedűs – Necsi-necsi
MK37124: Mc Hawer és Tekknő – Kimegyek a temetőbe
MK37916: McHawer + Tekknő – 100 Ft-nak 50 a fele
MK37917: McHawer + Tekknő – Bye bye lány
MK37918: McHawer + Tekknő – Kislány vigyázz
MK37919: McHawer + Tekknő – Lakodalom van a mi utcánkaban
MK37920: McHawer + Tekknő – Lidi néni
MK37921: McHawer + Tekknő – Piros volt a pradicsom
MK37082: Nox – Ébredj fel
MK37922: Nox – Égen földön
MK37923: Nox – Friesong
MK37711: Nox – Százszor ölelj még
MK37924: Nox – Szomorú angyal
MK37925: Nox – Vágyom a szerem után
MK37926: Nox – Védj meg
MK37146: Peat ir Fernando – Hiányzol
MK37006: Presser – A szerelem jó
MK37713: Révész Sándor – Szerelemnap
MK37007: Romantic – Szeretem őt
MK37008: Roy és Ádám – A csapból is én folyok
MK37927: Sub bass monster – 4 ütem
MK37928: Sub bass monster – Gyulafirátót
MK37929: Sub bass monster – Nincs nő, nincs sírás
MK37930: Sub bass monster – Pörög a fekete lemez
MK37931: Supernem – Hangosabban
MK37932: Supernem – Rendőrsztori

MK37933: Supernem – Surfpunk
MK37083: Tankcsapda – Be vagyok rúgva
MK37063: Tankcsapda – Élni vagy égni
MK37017: TNT – Bolond aki sír
MK37035: TNT – Egyetlen szó
MK37934: TNT – Élj az élettel
MK37010: TNT – Hova visz a hajó
MK37935: TNT – Nélküled
MK37936: TNT – Nem találok szavakat
MK37148: Tóth Veronika – Son of a preacherman
MK37937: Új Tekknő – Aki magyar disznó
MK37938: Új Tekknő – Igyunk a bátor magyarokra
MK37939: Új Tekknő – Még mindig tele van a tököm veled
MK37940: Új Tekknő – Minden ember én akarok lenni
MK37084: Unique – Úton
MK37941: United – A föld napos oldalán
MK37949: United – Élni tudni kell
MK37942: United – Gyémánt éjszakák
MK37943: United – Valami kéne már
MK37162: Varga Zsuzsa -Though
MK37944: Vtech – Az idő
MK37945: Vtech – Homokba írt szerelem
MK37946: Vtech – Kell egy jóbarát
MK37947: Vtech – Senki másnak nem mondtam meg
MK37948: Vtech – Tűzforró vágy
MK37079: Vuk
MK37150: Zanzibár – Az igazi nevem
MK37074: Zanzibár – Kék madár
MK37726: Zanzibár – Nem szeretsz
MK37721: Zorán – Apám hitte

TOP 5 csengőhang:

MK37313: Mario - Csalogány
MK37063: Tankcsapda - Élni vagy égni
MK37900: Groovehouse - Elmúlt a nyár
MK37074: Zanzibár - Kék madár
MK37293: Zalatnay Sarolta - Nem vagyok én apáca

A TOP 5 telefonszáma: 06-90-635-545. Ára: 400 Ft+ÁFA (100 Ft)
A TOP5 csengőhangok csak december 3-17-ig tölthetők le féláron!

CSERÉLD LE A CSENGŐHANGODAT!

T-Mobile, Pannon vagy *Vodafone* hálózatból küldd el a kiválasztott többszólamú csengés melletti **kódot** SMS-ben a **06-90-629-888** számra!
(Kivéve a Top 5 esetében. Lásd fönt.) Példa: **MK37021**. A válaszban megérkezett könyvjelzőt vagy WAP címet mentsd el, majd a WAP menü segítségével csatlakozz rá a megadott könyvjelzőre vagy címre. Mentsd el a letöltött csengőhangot a telefonodba.
Polifonikus csengőhangok a következő telefonokra tölthetőek: *NOKIA*: 3300, 3510, 3650, 5100, 6100, 6610, 7210, 7250, 7650, *PANASONIC* GD67 és annál magasabb, *SONYERICSSON* T610, *SAGEM* My X6, *SIEMENS* S55 és annál magasabb, *SHARP* Gx-sorozat.
WAP-PUSH alapon működő szolgáltatások (polifonikus csengőhangok) csak megfelelően beállított **WAP** eléréssel tölthetők le! A beállítások teszteléséhez küldd el az MKTESZT kulcsszót a 20-9000-868 nem emeltdíjas SMS számra! Ha az itt található tartalmat le tudod tölteni, akkor megfelelően működik a WAP előfizetésed. Ha nem, akkor kérd mobilszolgáltatód segítségét a következő ingyenesen hívható ügyfélszolgálati telefonszámon: Pannon 1741, T-Mobile 1230, Vodafone 1270
A készülékek a csengőhangokat nem az eredeti előadók hangján szólaltatják meg, hanem oly módon, ahogyan azt az adott készülék műszaki adottságai lehetővé teszik. További csengőhangokat a weboldalon találsz. www.mobilkor.hu Telefor Kft. Ügyfélszolgálat: 06-1-422-3490.
Az SMS díja: 800 Ft+ÁFA (200 Ft). Felhasználóink adatait a hatályos adatvédelmi előírásoknak megfelelően kezeljük.
A szolgáltatás igénybe vételével hozzájárulsz további – akcióinkról szóló – SMS fogadásához. Bővebb információ: www.telefor.hu.

Sztárok WAP-on

Siker, pénz, csillogás – ez az, amit az átlagember a sztárokról gondol. Az sokszor fel sem tűnik, mennyi munka és tehetség van a siker mögött, azt pedig az átlag halandó el sem tudja képzelni, hogy egy híresség is érezheti magát rosszul a bőrében. Miért is gondolna bele, neki csak az a fontos, hogy rajonghasson valamiért, a sztárnak pedig az, hogy érte rajongjanak. Tökéletes szimbiózis.

Sztárgyár

Manapság a „sztárgyártás" szakma. Vannak erre szakosodott cégek, ügynökségek, akik bárkiből, bármikor sztárt tudnak faragni – olyat, amilyet a közönség vár, és ami jól eladható. Sok pénzből még több pénzért. A sztárok köztünk járnak, nem tudhatjuk, a buszon látott kiscsaj holnap nem éppen egy óriásplakátról mosolyog le ránk és kezdi meredeken felívelő karrierjét az aktuális szappanoperában, majd tűnik fel egy férfi magazin címlapján. Nocsak, miből lesz a cserebogár, gondoljuk, és megy tovább az életünk.

A sztárok éltető eleme a sajtó. Legyen az írott, nyomtatott, elektronikus, mindegy, csak róluk szóljon. A sztárok komoly küzdelmet vívnak a politikusokkal a nyilvánosságért. A napilapok eladási példányszámát nézve, úgy tűnik, az előbbi csoport áll nyerésre, ahogy több bulvár jellegű tv-műsor van, mint politikai. Hogy ez most nekünk jó vagy sem, annak fejtegetésébe ne itt és most menjünk bele.

Minket igazából az érdekel, hogy találkozhatunk-e sztárokkal, ha az Internet mobiloknak szánt szegletében bóklászunk. Kezdjük is vizsgálódásunkat, és ne is aprózzuk el a dolgot, csapjunk bele a közepébe, ha már sztár, akkor legyen mega. Megasztár.

Megasztár

A valóság show a 21. század találmánya. A bennünk rejlő kukkolót hivatott kielégíteni, általában hétköznapi embereket tolva a rejtett kamera elé. A készítők hamar rájöttek, hogy sokkal érdekesebb a dolog, ha sztárokat figyelhetünk meg, persze egy ilyen show-műsor költsége a csillagos eget verdesné. A legjobb tehát, ha magunk teremtjük meg saját, külön bejáratú sztár palántáinkat, így aztán mikroszkóp alá helyezve vizsgálhatjuk a fentebb említett cserebogár növekedését. Ha még bele is szólhatunk abba, kiből lesz bogár, bocsánat, sztár, akkor már meg is van a tökéletes recept, és megalkottuk a Megasztárt.

A népszerű műsor WAP-os oldala a t-zones portálon belül található. A szokásos design, az ismerős logó, az ismerős fejlécben. És rengeteg információ; minden, amit a sztárokról tudni szeretnénk. Sztárokban pedig ez a műsor nem szűkölködik: a műsorvezetőktől a zsűri tagjain át mindenki ismert arc, a versenyzők; nos, hamarosan ők is azok lesznek. Ki hitte volna, hogy Tóth Vera és Oláh Ibolya ismertebb lesz, mint Pély Barna vagy Presser Gábor. Ez van, kicsit sajnálom is a zsűri tagjait, hogy a sok év kemény munkája után osztozniuk kell másokkal, és nem sütkérezhetnek egyedül

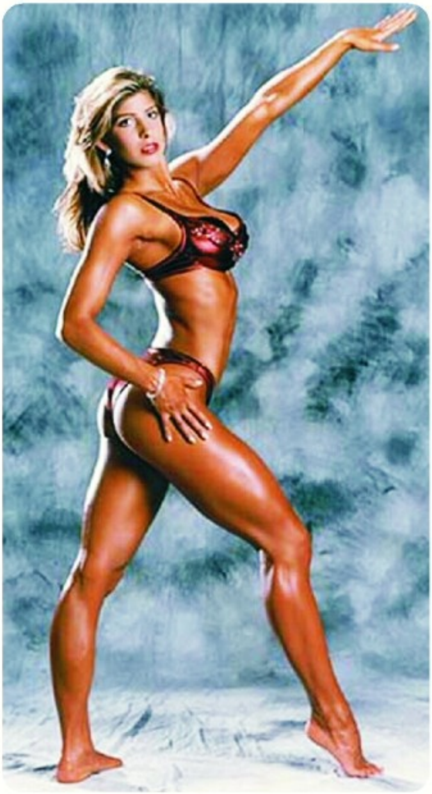

a jól megérdemelt népszerűségben. Azért a portálon kaptak egy külön szekciót, legalább ez jár nekik, mint kis magyar sztároknak. Itt aztán mindent megtudhatunk Pierrotról és a zsűri egyetlen hölgy tagjáról, Somáról. Ki gondolta volna, hogy Bakáts Tibor Settenkedő hittudományi akadémiára járt, és pusztán a félelem legyőzése véget ejtőernyőzik, illetve edzőterembe jár?

Miután minden megtudtunk a kedvenc vagy éppen a gyűlölt zsűriről, nyomjunk egy VISSZA gombot, és böngésszük tovább a főoldalt. Vannak itt hírek, ahol megtudhatjuk, kedvenceink hol, merre járnak, éppen mit csinálnak. Tóth Vera például Zsédával koncertezik, a hölgyek pedig tarolnak – már ami a nagy megmérettetés második részét illeti. Az elmaradhatatlan háttérképek sem hiányozhatnak, ahogy a Csillagdal is letölthető csengőhangnak – persze nem ingyen, a sztárokat kemény pénzekért mérik.

Csábítónak tűnik az oldal alján található Megasztár-chat felirat. Mindig is szerettem volna beszélgetni egy hírességgel, hátha itt erre lehetőségem akad. Sajnos, csalódás ért, miután rákattintottam a linkre: az oldal egy szokásos csevegő szoba, ráadásul tök üres. Máskor biztos sokan vannak itt, de látogatásomkor Lii nick magvas kérdése árválkodott csupán. Mi? – állt a kijelzőn hosszú másodpercekig, amikor is eldöntöttem, hogy elég a megasztárkodásból, ideje továbbállni.

Djuice sztárok

Egy híresség nemcsak önmagában képvisel értéket, hanem személyével jól eladható más termék is. Ugye senki sem gondolja komolyan, hogy Gabriella Sabatini a teniszpályák után laboratóriumokban kever össze különféle illatokat, hogy aztán a nevével fémjelzett parfüm márkát jó pénzért piacra dobja. Vagy Sztankay István a vele hirdetett tv-shopos termékeket használja otthon is.

A sztárokban rejlő marketing lehetőséggel a PannonGSM is élni kívánt, ezért létrehozta a Djuice sztárok fogalmát. Az ismert énekesek és zenekarok mellett négy fiatal magyar híresség kapott helyt a sztár-bazárban. Négyük közül három színész, egy pedig fitnesz-guru. A sztárság iránt fogékony rajongók a Djuice WAP-on találkozhatnak Béres Alexandrával, Oroszlán Szonjával, Szabó Győzővel és Kamarás Ivánnal. A Djuice arcok természetesen letölthetők háttérképként, de a kedvenc dalaik csengőhangként is elérhetők: nem elég, hogy ott mosolyog kedvencünk a kijelzőn, de még az ő legkedvesebb dallama szólal meg, ha bejövő hívásunk van. Fantasztikus!

A sztárok életrajza mellett rájuk vonatkozó híreket és érdekességeket is olvashatunk, de azt is megtudhatjuk, hogy mi a kedvenc könyvük és melyik filmet látták legutóbb. Szóval, beleshetünk a kulisszák mögé, elképzelhetjük, ahogy ők is a földön járnak, és ugyanúgy élik életüket, mint mi. Persze, ez csupán képzelgés, hisz ők sztárok. Ha azt szeretnénk, hogy egy sztár köszöntse fel ismerősünket születésnapján, vagy hangpostánk a bejövő hívásokat Szabó Győző hangjával beköszöntve fogadja, arra is megoldást nyújt a Djuice. Az időzíthető hangos üzenet és a mókás hangposta szolgáltatás természetesen nem ingyenes, de megéri a pénzét, mert jópofa.

Sztárkereső

Akinek ez sem elég, az megkeresheti a kiszemelt sztár saját WAP oldalát, ha van neki olyan. Egyelőre nem mérhető az Internethez a fellelhető tartalmak mennyisége, de aki kíváncsi, az előbb-utóbb célba is ér. Érdemes a keresést a wap.google.com oldalon kezdeni, beírni a keresett sztár nevét, majd várni az eredményre. Sok érdekes hírre, információra bukkanhatunk – ha tudunk valamilyen idegen nyelven.

Akik a sztárokkal kapcsolatos bulvár hírekre éhesek, azoknak az Ananova oldala ajánlott: a news szekcióban, a Celebrities alatt mindent megtudhatnak kedvenceikről. Például kiderül, hogy Jim Carrey depresszióval küzd, Kate Beckinsale Interneten él házaséletet és így tovább. Csupa-csupa érdekes történet – persze angolul. Addig is, amíg nem leszünk híresek, jól esik bekukucskálni a függöny mögé, és megnézni, valójában hogyan is élnek a sztárok. Eljön majd az idő, amikor az ő házukat kamerázzák be, és mobilunkról beleshetünk való életükbe. Szép új világ – én azonban maradok abban, amiben vagyok, ez nekem már sok(k) – lesz.

Mobilkor képüzi 06-90/626-262

T-Mobile, *Pannon* vagy *Vodafone* hálózatból küldd el a kiválasztott képüzenet alatti **kódot** majd egy szóközt követően a telefonodnak megfelelő **utókódot** SMS-ben a **06-90-626-262** számra! Az utókód Nokia készülékek esetén **NO**, Samsung: **SG**, Siemens: **SIE**. Képüzenetek csak az erre alkalmas Nokia telefonokra, Samsung V200, S300, S100, valamint Siemens M50, C45, S45, ME45, MT50, SL45, C55, A50, SL42 modellekre tölthetőek le. Példa: **MK470145 NO** Ha *másnak* szeretnéd elküldeni a képüzit, akkor a fentiek alapján írd meg az SMS-t annyi módosítással, hogy utókódként a célpont telefontípusát add meg, majd egy újabb szóközt követően a célszemély telefonszámát *06*-al kezdve, például: **MK470145 SIE 06301234567** Ha *vezetékes* telefonról szeretnél rendelni, akkor hívd a 06-90-442-466 számot, majd az ott hallható menü segítségével billentyűzd be a kiválasztott képüzi kódját a *betűk nélkül*! További képüzeneteket a www.mobilkor.hu weboldalon találsz. Telefor Kft. Ügyfélszolgálat: 06-1-422-3490. A rendelés díja: SMS-ben rendelve 380 Ft+ÁFA (95 Ft), vezetékes hálózatból 240 Ft+ÁFA (60 Ft)/perc. Felhasználóink adatait a hatályos adatvédelmi előírásoknak megfelelően kezeljük. A szolgáltatás igénybe vételével hozzájárulsz további – akcióinkról szóló – SMS fogadásához. Bővebb információ: www.telefor.hu.

Mobilkor oplogó 06-90/626-262

MK775080	MK775086	MK775109	MK775112	MK775115	MK775128	MK775131	MK775139	MK775148	MK775149
MK775154	MK775164	MK775172	MK775173	MK775174	MK775180	MK775182	MK775184	MK775193	MK775200
MK775209	MK775210	MK775212	MK775228	MK775233	MK775237	MK775251	MK775252	MK775647	MK775653
MK775658	MK775660	MK775665	MK775713	MK775716	MK775718	MK775719	MK775725	MK775738	MK775740
MK775741	MK775753	MK775759	MK775776	MK775798	MK775805	MK775809	MK775271	MK775287	MK775832
MK775294	MK775304	MK775316	MK775317	MK775326	MK775337	MK775344	MK775863	MK775348	MK775358
MK775872	MK775370	MK775373	MK775376	MK775383	MK775384	MK775387	MK775396	MK775399	MK775400
MK775403	MK775404	MK775406	MK775874	MK775883	MK775411	MK775412	MK775413	MK775416	MK775418
MK775419	MK775421	MK775424	MK775898	MK775906	MK775433	MK775434	MK775435	MK775436	MK775441
MK775453	MK775454	MK775456	MK775458	MK775459	MK775463	MK775913	MK775921	MK775004	MK775464
MK775468	MK775469	MK775923	MK775931	MK775932	MK775934	MK775936	MK775940	MK775942	MK775945
MK775484	MK775485	MK775500	MK775501	MK775504	MK775508	MK775519	MK775520	MK775522	MK775527
MK775531	MK775537	MK775541	MK775547	MK775701	MK775848	MK775958	MK775961	MK775966	MK775974
MK775987	MK775990	MK775991	MK775999	MK776002	MK776003	MK776010	MK775010	MK775013	MK775523
MK775539	MK775560	MK775575	MK775576	MK775593	MK775597	MK775598	MK775600	MK775611	MK775612

T-Mobile, *Pannon* vagy *Vodafone* hálózatból küldd el a kiválasztott logo alatti **kódot** majd egy szóközt követően a telefonodnak megfelelő **utókódot** SMS-ben a **06-90-626-262** számra! Az utókód Nokia készülékek esetén **NO**, Samsung telefonok esetében **SG**. **Csak Nokia és V200, S300, S100 típusjelzésű Samsung-okra tudunk oplogót küldeni.** Példa: **MK775157 NO** Ha *másnak* szeretnéd elküldeni a logót, akkor a fentiek alapján írd meg az SMS-t annyi módosítással, hogy utókódként a célpont telefontípusát add meg, majd egy újabb szóközt követően a célszemély telefonszámát *06*-al kezdve, például: **MK775157 SG 06301234567** Ha *vezetékes* telefonról szeretnél rendelni, akkor hívd a 06-90-442-466 számot, majd az ott hallható menü segítségével billentyűzd be a kiválasztott logó kódját a *betűk nélkül*! További operátorlogókat a www.mobilkor.hu weboldalon találsz. Telefor Kft. Ügyfélszolgálat: 06-1-422-3490 A rendelés díja: SMS-ben rendelve 380 Ft+ÁFA (95 Ft), vezetékes hálózatból 240 Ft+ÁFA (60 Ft)/perc. Felhasználóink adatait a hatályos adatvédelmi előírásoknak megfelelően kezeljük. A szolgáltatás igénybe vételével hozzájárulsz további – akcióinkról szóló – SMS fogadásához. Bővebb információ: www.telefor.hu

AZ ÉV TELEFONJA-JELÖLTJE: SZAVAZZ ÉS NYERD MEG! (32. OLD.)

Billentyűzetből jeles

Siemens SK65

Felsőkategóriás és üzleti – ezek azok a marketing kifejezések, melyek a német készülékgyártó újdonságát jellemzik. Mit is jelentenek ezek a szavak? Vegyük kézbe, és nézzük meg, mit tud a Siemens SK65!

Első pillantásra nem tűnik fel semmi különös, az SK65 olyan, mint a többi mobil. Nem túl szép, de van neki billentyűzete, kijelzője, mikrofonja és fülhallgatója. A teló méretei sem sejtetik, hogy itt valami különlegessel találkozunk: a 144 grammos tömeg kicsi túlsúlyra enged következtetni, és a 120 mm-es hosszúság, a 47 mm-es szélesség, illetve a 22 mm-es vastagság alapján nem mondható, hogy a Siemens telefonja a miniatürizálás csúcsa. A „nagyságnak" megvan az oka, de erről majd később, most foglalkozzunk az első benyomásokkal, a külsővel.

Nagyítóra semmi szükség...

A kijelző hatalmas, ez az, amit elsőre elmondhatunk róla. A számok nyelvén ez úgy néz ki, hogy 132 x 176 pixeles felbontással rendelkezik, és több mint 65 536 szín, illetve színárnyalat megjelenítésére képes. A színek valóban szépek, a képek élesek, a betűk jól olvashatók, szóval egy rossz szavunk sem lehet rá. A képernyő alatt található a négyirányú joystick, a hívás felvételére és bontására szolgáló funkcióbillentyűk, illetve az ún. softkey-k, melyek a navigációt segítik. Tapasztalataink alapján a joystick és a funkcióbillentyűk használata a méretek miatt nem a legkellemesebb, viszont jól és pontosan működnek, így különösebb gondot nem okoz a megszokásuk. Ugyanez mondható el az SK65 elején található klaviatúráról is, mely a szokásos elrendezéssel rendelkezik.

Szép és elegáns

A telefon üzleti jellegét a külseje és a design is erősítik. Itt nincsenek bohókás, szokatlan formák, a telefon egy a sarkain és alul-felül lekerekített téglatest, ami jól mutat ugyan, de kissé unalmas hatást kelt. Az SK65 nem éppen egy színes egyéniség, már ami a designt illeti, amit a fekete és a króm kombinációja jellemez. Szép és elegáns: ezek a legfőbb jellemzői a telefonnak, ha rápillantunk. Olyan, mint egy elegáns limuzin, nem a formájával fog feltűnést kelteni.

Az igazi meglepetés akkor ér minket, ha használjuk a x2type megoldást, amit a tervezők készülékbe rejtettek. Az x2type jelentése cross-totype, ami egy teljes értékű QWERTY billentyűzetet takar. Láttunk már ilyet, a Nokia 6810 és 6820-as sorozatszámú telefonokat széthajtogatva egy kétkezes klaviatúrát kapunk, ami lényegesen megkönnyíti a szövegbevitelt. A Siemens egyszerűbb megoldást választott: a készülék hátlapját elforgatva bukkan elő a billentyűzet, így nem kell csúnya érintkezőket elhelyezni a telón, illetve a kijelzőt sem kell elforgatni, ha funkciót váltunk.

A Lánchíd pesti hídfőjénél,
a Kossuth múzeumhajó
fedélzetén hajótörténeti
kiállítás és elegáns étterem
várja a látogatókat.

A múzeum látogatása ingyenes.
Ezen hirdetés bemutatója az étteremben 10% kedvezményben részesül.

Az SMS-írás lényegesen gyorsabb ezzel a módszerrel, bár az ékezetes karakterekkel meggyűlt a bajunk, ugyanis a gombokon semmi nem jelzi meglétüket. Az FN (function) billentyű használatával azonban sok mindent előcsalogathatunk, például a speciális jeleket és karaktereket is. Kis gyakorlással gyorsan elsajátítható a két hüvelykujjal való gépelés, utána már nehéz visszaszokni a hagyományos klaviatúrával rendelkező telefonokra.

A Siemens SK65-ös persze nem csak a külseje miatt számít üzleti telefonnak, a szolgáltatásai is ebbe a kategóriába emelik. Digitális kamerát ne is keressünk a telefonban, egy igazi üzletember vagy üzletasszony nem fényképezésre használja a telefonját – hacsak nem ipari kémkedéssel foglalkozik, bár arra a célra a méretei miatt az SK65-ös nem igazán használható. Van benne viszont más, amit minden bizonnyal hasznosnak találnak az irodájuktól távol tartózkodó üzletemberek. Ez pedig az e-mail támogatás.

Levelezésre termett

A Siemens SK65-be nem mást integráltak, mint a RIM fejlesztette Blackberry technológiát. A szoftver természetesen önállóan fabatkát sem ér, csak akkor, ha szerver oldalon is rendelkezünk a megfelelő komponenssel, azaz ha van egy BlackBerry szerverünk, melyen keresztül le tudjuk tölteni leveleinket, illetve elérünk egyéb PIM (Personal Information Management) szolgáltatásokat. Hasznos, de nem olcsó mulatság, viszont előnye, hogy nem kell egy külön készüléket használnunk a levelezéshez.

Az egyre inkább terjedő Push-to-Talk szolgáltatás is helyt kapott a készülékbe, aminek egyelőre kishazánkban nem sok hasznát vesszük, ugyanis nincs olyan szolgáltató, aki támogatná a technológiát. Ami késik, nem múlik – mondja a közmondás, és csak remélhetjük, hogy a közeljövőben telefonunkat walkie-talkiként használva léphetünk kapcsolatba ismerőseinkkel.

Profi üzleti mobil

Egy megfáradt menedzserre is ráfér a szórakozás, az SK65 pedig megoldást nyújthat erre is. Az szinte már alap, hogy WAP-böngészőt is találunk a készülékben, természetesen 2.0-ás változatot, így az XHTML-oldalakkal is megbirkózik a telefon és a GPRS-t sem kell hiányolnunk. JAVA alkalmazásokat is letölthetünk, elsősorban játékokat, melyből három található a telefon szoftverében: Chess master, Golf és Sea Battle, ezek letöltés nélkül elérhetők.

A háromsávos telefont számítógépünkhöz is könnyedén hozzákapcsolhatjuk: akár USB-porton, akár infrán vagy Bluetoothon keresztül. Nem hiányzik a SyncML-támogatás sem, így az egyéb alkalmazásokban kezelt címlistánkat, adatokat könnyedén szinkronizálhatjuk.

A gyári adatok szerint a készülék egy feltöltéssel 250 órás rendelkezésre állással és közel 5 órás beszélgetési idővel bír. Ezeket a paramétereket a nálunk lévő teszt darab bőven teljesítette: hétköznapi használat mellett jó öt napig nem volt szükség az akkumulátor újratöltésére. Mindezek alapján a Siemens SK65-ről bátran állíthatjuk, hogy valóban a felsőkategóriába tartozó üzleti készülék, mely mind megjelenésével, mind szolgáltatásaival gyorsan a szívünkbe lopta magát. Egyedül talán a méreteivel nem voltunk teljesen elégedettek, de ezt a készüléket úgyis többször vesszük kézbe, minthogy a zsebünket lehúzná.

Amiért szeretjük...

Profi üzleti mobil.

... amiért nem.

Túl nagy.

Ára:

Előfizetéssel:	–
Feltöltőkártyával:	–
Kártyafüggetlen:	99 900 Ft

Az árak lapzártáig érvényesek.

Ünnepi háttérképek!

Egyéb háttérképek *(Ára: 400 Ft+ÁFA (100 Ft). Tel.: 90/635-545)*

MK660012

MK660014

MK660015

MK660016

MK660017

MK660018

MK660019

MK660020

MK660021

MK660022

MK660023

MK660024

MK660025

MK660026

MK660027

MK660028

MK660029

MK660030

MK660031

MK660032

MK665080

MK665084

MK665085

MK665464

MK668122

1. *Bármely* mobilhálózatból a **közölt** telefonszámra küldd el SMS-ben a kiválasztott háttérkép **kódját.** (Példa: **MK660022**) **2.** A válaszban megérkezett könyvjelzőre vagy hírszolgáltatói üzenetre rákattintva **WAP-felületen** keresztül töltsd le a háttérképet. **3.** Mentsd el a letöltött színes háttérképet a telefonodba!

Háttérképek csak megfelelően beállított **WAP-eléréssel** tölthetők le! A beállítások teszteléséhez küldd el az MKTESZT kulcsszót a 20-9000-868 nem emeltdíjas SMS számra! Ha az itt található tartalmat le tudod tölteni, akkor megfelelően működik a WAP előfizetésed. Ha nem, akkor kérd mobilszolgáltatód segítségét a következő ingyenesen hívható ügyfélszolgálati telefonszámon: Pannon 1741, T-Mobile 1230, Vodafone 1270. Telefor Kft. Ügyfélszolgálat: 06-1-422-3490. Felhasználóink adatait a hatályos adatvédelmi előírásoknak megfelelően kezeljük. A szolgáltatás igénybe vételével hozzájárulsz további – akcióinkról szóló – SMS fogadásához. Bővebb információ: www.telefor.hu.

Az első fecske...

Nem tartoztam (tartozom) azok közé, akiknek csak egyfajta mobilmárka létezik. Ők „csak" a Nokiát éltették, éltetik. Nekem mindig szükségem van arra, hogy meggyőzzenek egy dolog pozitív, illetve negatív tulajdonságairól.

Nem igazán gőzöltem be a márkanév hallatán. Nagyon erős verseny folyik a mobil kommunikációs eszközöket gyártó – nevesebbnél nevesebb – cégek között, akik egy percre sem lazíthatnak. Mindig valami újjal kell előrukkolniuk, amivel a leendő tulajdonosokat elcsábítják, meghódítják. Ez a verseny nem enged olyan termékeket a piacon maradni, amelyek nem felelnek meg a többség és az aktuális trend elvárásainak.

Van gyártó, aki a formatervezőkbe veti hitét; de akad olyan is, akinek a formán túl sokkal fontosabb a belső tartalom, a szolgáltatások tárháza. És persze ennek megfelelően létezik mindkét embertípus is, akik kedvükre válogathatnak a teljes kínálatból. Persze a kettő ötvözése a legeredményesebb eljárás, ha hódítani akarunk. Ezt fokozatosan felfedezték „mobil óriásaink". Ezt a törekvést igyekszik szem előtt tartani a Nokia is.

Korábbi modelljeinél megfigyelhető a formatervezésbe vetett hit. Egyre extrémebb, formabontóbb ruházatban jelentette meg modelljeit. Szinte minden variációban elhelyezték a gombokat, melyeket minden típusváltásnál meg kellett szoknia a tulajdonosnak. Logikus felépítésű menürendszerére, széles körű, átfogó szolgáltatásaira nem lehetett semmi panaszunk. Ebben mindig élen járt ez a népszerű mobilgyártó. Én speciel egyetlen dologgal nem tudtam megbarátkozni, ami nem más, mint a kijelző. Míg a versenytársak már a középkategóriában is a 65 536 színű kijelzőt alkalmazták, addig kezdetben ezt a Nokiánál csak a legfelső kategóriában (6600) lehetett megtalálni, elérni. A formás, könnyen kezelhető készülékek híveinek be kellett érniük a 40% szín nyújtotta látvánnyal.

Eljött az idő...

A 6230 az első olyan Nokia-mobil, melybe egy 128x128 pixel méretű TFT-kijelzőt integráltak (a 6600-tól most tekintsünk el, hisz kimondottan a 128x128 pixel méretű kijelzővel rendelkező telókról beszélek). Ezt a csodaszép LCD-t egy szögletes, ugyanakkor elegáns házba építették. A billentyűzet kialakítása is tökéletesen illeszkedik ehhez a karakteres testhez. Minden nyomógomb a szögletesség jegyében született. Szorosan és lépcsőzetesen helyezkednek el az előlapon, melynek sablonosságát finom vezetésű, fémes hatású, vonalszerű berakások törik meg.

Töltsd le kedvenced csengőhangját!

MK37005: Matyi és a hegedűs – Necsi-necsi
MK37041: Tiesto – Traffic
MK37035: TNT – Egyetlen szó
MK37425: 50cent – p.i.m.p.
MK37032: Dido – White flag

A rendelés menetéről bővebben a csengőhangok-oldalon olvashatsz!

A test bal oldalán helyezkedik el a szintén szögletes hangerőszabályzó nyomógomb, a jobb oldalán pedig az infra kapott helyet, amit első ránézésre észre sem veszünk. A készülék hátoldalának jobb felső részén találhatjuk meg a beépített VGA-kamerát, amely mellett a márkát hirdető, elegáns Nokia felirat díszeleg. Itt említeném meg a rendkívül precíz illesztésű hátlapot, melynél a lötyögést és a ropogást is egyaránt elfelejthetjük.

Kis méret, hatalmas tudás…

A méret a lényeg! Vagy nem? Ezt mindenki döntse el maga! A 103x44x20 mm-es, 97 g súlyú készüléket sokoldalúvá teszi a hatalmas tudás, amely a fizikai paraméterekkel fordítottan arányos. Lássuk csak, mire is képes kistermetű mobilkütyünk!

A kezelőfelületet – a menüt – egyetlen gombnyomással varázsolhatjuk elő. Nem kell mást tennünk, mint a kijelző alatt elhelyezkedő, ötállású navigációs gomb közepét megnyomni, melynek hatására feltűnik a 128x128 pixeles (27,3x27,3 mm nagyságú) TFT kijelzőn az animációkkal tarkított grafikus menü.

Hatalmas előrelépés figyelhető meg a korábbi modellekhez képest a megjelenítés terén, amely leginkább az alkalmazott TFT-technológiának köszönhető. A menüpontokat szimbolizáló ikonok rendkívül éles rajzolatúak, kontrasztosak. A menü színezetére sem lehet panaszunk, hiszen tökéletesen kihasználják a grafikák a 65 536 színű LCD nyújtotta lehetőségeket.

A multimédiás mobiltechnológia ütemes fejlődése már megkívánta egy jó képességű kijelző beépítését, hiszen manapság nélkülözhetetlen a fotók és videoklipek élvezhető minőségű visszaadása, megjelenítése.

Ez a modell is kitűnően használja az elterjedt multimédiás alkalmazások tömkelegét. Az integrált VGA-kameránkkal már nemcsak 640x480 pixel méretű fotókat készíthetünk, hanem 3gp formátumú videoklipek felvételére is lehetőségünk nyílik. A beépített video player-rel, illetve infrán vagy Bluetooth-szal átküldve számítógépen ezeket a felvételeket le is játszhatjuk. A fényképezőnél a zoomot nélkülöznünk kell, melyet pótol az éjszaki üzemmód és az indexkép-készítő funkció.

A kamerával készített alkotásainkat megoszthatjuk a nagyvilággal is, hiszen MMS-ként telefonra vagy e-mail címre is elküldhetjük (max. 100 KB). Ha viszont archívumunkat szeretnénk bővíteni nagyszerű alkotásainkkal, akkor ezt is megtehetjük, hiszen memóriánk kapacitását a behelyezhető MMC-kártyával bővíthetjük. Az alapcsomagban a gyártó egy 32 MB-os kártyát mellékelt. Ezen a kártyán kimondottan multimédiás állományokat tudunk tárolni (képeket, animációkat, videoklipeket, polifonikus csengőhangokat, midi hangfájlokat stb.).

A szöveges üzenetírásnak két formáját választhatjuk. Mondandónkat megfogalmazhatjuk összefűzött SMS-ben, illetve e-mailben is. Ha az SMS mellett döntünk, ak-

Ropogott a fagyos hó,
vígan siklott a szánkó.
Jávorszarvas előtte
Télapót röpítette…

…Hó födte be a hegyeket,
várták már a gyerekek.
Kosarában csupa jó:
ajándékok, mogyoró.

Ablakoknál meg-megáll,
reggelre már messze jár.

mikulás dumák

1134 Budapest, Dózsa György út 61-63. (a SUZUKI márkakereskedés mögött. Bejárat az Angyalföldi utca felől.)
Tel.: 06 (1) 288-0498, 06 (20) 966-7842, 06 (30) 904-0503, 06 (70) 553-0001, fax: 06 (1) 288-0497, e-mail: info@speedshop.hu
SPEEDSHOP – a mobiltelefon- és PDA-tartozék specialista
Tekintse meg teljes kínálatunkat az interneten:
www.speedshop.hu

kor maximum 885 karakterben (ez 6 SMS) kell gondolatainkat megfogalmaznunk (az SMS-memoban 150 bejegyzés tárolható). Képüzenetekkel is színesíthetjük közlendőnket, melyek küldéskor 3 SMS-t emésztenek fel. A szövegbevitel megkönnyítése érdekében ennél a modellnél is igénybe vehetjük a T9-es prediktív szótárat, melynek magyar nyelvű ékezetei az UNICODE-ot használják.

Ha nagyobb lélegzetű gondolatokat akarunk papírra vetni (max. 30 KB), akarom mondani telefonba írni, akkor az e-mail-kliens szolgáltatásait érdemes kihasználni. Nem kell mást tennünk, csak bepötyögni az e-mail címet, a levél tárgyát, valamint magát a szöveges tartalmat.

E-mail kliensünk a pop3 és IMAP4 formátumú szerverek címeit kezeli. Lehetőségünk van vonalkapcsolt (CSD/ HSCSD) adathívással, illetve csomagkapcsolt (EGPRS) adathívással csatlakozni postafiókunkhoz. 6230-asunk már a gyors csomagkapcsolt adatátvitelt támogatja, ami nem más, mint az EDGE (Class 10; 4+1, 3+2).

Nem szabad megfeledkeznünk az üzleti szolgáltatásokról sem, mely magába foglal egy határidőnaplót, egy ébresztőórát, egy teendő- és egy jegyzetlistát, egy mobiltárcát, egy számológépet, egy időzítőt valamint egy stopperórát is. Automatikus hangerőszabályzóval is ellátták mobilunkat, mely a környezeti háttérhangok erejéhez igazítja a hangszóró hangerősségét.

Könnyű kezelhetőség, elegáns forma…

A Nokia 6230-asban egyaránt megtestesül az elegancia és a tudás. Mindenki a saját igényeinek megfelelően személyre szabhatja polifonikus csengőhangokkal, háttérképekkel, színsémákkal, animációkkal és mindenféle multimédiás állományokkal valamint időzíthető környezeti profilokkal. Az utazó üzletemberkék igényeit is kielégíti, hiszen a világ nagy kontinensein is használható, mivel egy háromnormás készülékről van szó (EGSM 900, GSM 1800 és 1900). Ha autót vezetünk, akkor a hangvezérlés nyújtotta szabadságot élvezhetjük. Így bekapcsolhatjuk a készülék rádióját, hangrögzítőjét, üzemmódokat válthatunk.

Szinkronizációs képességei miatt sem kell szégyenkeznie: infrán, Bluetooth-on vagy akár USB-kábelen keresztül is csatlakoztathatjuk számítógépünkhöz.

Az e-mail és SMS küldéshez, valamint a telefonáláshoz szükséges adatokat telefonregiszterünkben tarthatjuk naprakészen. Ennek a regiszter a kapacitása 1000 bejegyzésre hitelesített. Minden névhez rendelhetünk általános-, mobil-, otthoni-, munkahelyi és fax számokat, e-mail- és Web-címeket, postacímet és jegyzeteket, valamint indexképet, amely hívóportréként funkcionál. 25 legkedvesebb ismerősünkhöz hanghívást is társíthatunk. A hívócsoportokat is támogatja kis méretű mobilunk, melyekhez csengőhangokat és csoportlogókat választhatunk.

Egyéb szolgáltatások…

A kiegészítő szolgáltatások is a multimédia jegyében születtek. Megtalálhatunk készülékünkben egy FM-rádiót (csak headsettel működik), egy handlejátszót (MP3 és AAC formátumú hangállományok lejátszása), JAVA-platformot (a JAVA-nyelven íródott játékokkal, alkalmazásokkal bővíthetjük telefonunk memóriáját – alapmemória 8,8 MB, mely MMC-vel bővíthető), egy XHTML WAP-böngészőt (mellyel a WAP-on szörfözhetünk, multimédiás alkalmazásokat tölthetünk le stb.).

Ha egy ilyen telefonra vágyunk, akkor szinte mindent megkapunk, amit a mai mobiltechnológiában alkalmaznak. Ez a hatalmas tudáskészlet egy elegáns megjelenésű külsővel párosul, amit nekünk, leendő felhasználóknak meg kell fizetni.

– T.Tom –

Amiért szeretjük…

Okos és elegáns.

… amiért nem.

Megkérik az árát.

Ára:

Előfizetéssel:	39 990-59 900 Ft
Feltöltőkártyával:	62 990 Ft
Kártyafüggetlen:	69 900-81 125 Ft
	Az árak lapzártáig érvényesek.

DREAM & BEAUTY | Delta | KOMONDOR | SIEMENS | MOBILKOR | BonusNet | CHAISYSTEMS | art-Team | ZEN TEAM PRODUKCIÓ

Tűzfalak az Interneten

Az Internetnek köszönhetően manapság már egy hálózatra csatlakoztatott számítógéppel, hálózati kapcsolat létesítésére alkalmas mobiltelefonnal számos, szintén a hálózatra csatlakoztatott számítógépet és az azon található tartalmat érhet el a lelkes felhasználó. Lelkesedését csak az hűti le kissé, hogy a számos más gép is elérheti az ő gépét, és az azon található tartalmat.

Vírusokról szükségtelen beszélni, hiszen mindenki ismeri a problémát. Levélszűréssel, állandóan futó víruspajzzsal az ismert vírusok kiszűrhetők a rendszerből, jó esetben még beérkezésük előtt. A távoli hozzáférés, rendszermag-hibákat kihasználó hackerek, adatainkat szipkázó trójai falovak és backdoorok ellen a tűzfalak nyújtanak hathatós segítséget. És nem csak a lokális hálózatokat védő, átjárókon üzemelő tűzfalakról van szó, hiszen manapság a magánszemélyek millióinak magángépei is száguldanak a világhálón.

Védd magad!

A tűzfal a Windows XP súgója szerint a „a hálózat és az azon kívül elhelyezkedő számítógépek közötti védelmi rendszer." Lényege egy adatnyilvántartó rendszer, ami a kívülről jövő hálózati kapcsolatot csak abban az esetben engedélyezi, ha azt belülről kezdeményezték. Ezt úgy teszi, hogy egy adatnyilvántartó-táblázatban tárolja az internet-forgalom adatait, és összeveti a bejövő csomagok és kérések adataival. Ezért a tűzfalak tulajdonképpen csomagszűrési feladatokat látnak el, megóvva a helyi hálózatot vagy a felhasználó saját számítógépét a kalózoktól.

Természetesen a külső kapcsolatokat, tehát a kívülről érkező kéréseket is lehet engedélyezni, de ez csökkenti a védelmet. Azt is meg lehet adni, milyen IP-címről vagy doménről jövő kapcsolat fogadható el. A nem kérelmezett, tehát kívülről jövő adatforgalom átirányítható: tegyük fel, hogy egy egyetemi helyi hálózat gépeit az átjárón, tehát a Netre közvetlenül csatlakozó gépen futó tűzfal óvja. Mit legyen azonban az egyetem webszerverével, amin az egyetem weblapja fut? A www, esetleg ftp portra érkező kéréseket az átjáró tűzfala erre a – ismételjük: a védett hálózaton belüli – gépre irányítja át. Így a weblap megtekinthető ugyan kívülről, de a többi gép nem érhető el a helyi hálózaton belül. Mik azok a portok? Minden hálózati tevékenységhez bizonyos port van hozzárendelve, ezt a böngészők általában alapból alkalmazzák: pl. a World Wide Web a 80-as. A hálózatról elérhető adatbázisszerver azonban használhat teljesen ismeretlen portot is. Így elvben csak a portszám megadásával létesíthető kapcsolat a szerverrel, ami bizonyos fokú védelmet jelent.

Tűzfal lehet hardverelem is, ilyenkor nem egy gépen futó program, hanem egy hálózatra csatlakoztatott chipkészlet látja el a csomagszűrést, ami kivált egy teljes számítógépet, és gyorsítja a feldolgozás folyamatát.

A tűzfalak naplózzák a tevékenységüket, így nem fárasztják a felhasználót a sok külső behatolás jelzésével, de egy esetleges sikeres akció mégis viszszakövethető. Fontos tudnunk, hogy bizonyos esetekben a magánszemély gépe is kaphat olyan internetes adatcsomagot, amelyet nem kért, és ami nem számít támadásnak: ha pl. valaki Outlook 2000-el tölti le a leveleit egy Microsoft Exchange levélszerverről, akkor ott a szerver új levél érkezése esetén üzenetet küld az Outlooknak, mire az rögtön letölti a levelet. Ha értesül a levélről, ui. tűzfal esetén az értesítés soha nem fog megérkezni, lévén nem a tűzfalon belülről indított kapcsolatról van szó.

A csomagszűrő típusú tűzfalak mellett léteznek proxy tűzfalak is, amelyek segítségével korlátozható az Internet hozzáférés tartalom szerint is, és chache funkció megvalósításával valamelyest gyorsítható a böngészés. Ha egy cég az alkalmazottak netezési szokásait kívánja megfigyelni, akkor is proxyt használ. A proxyk segítségével már nemcsak cím szerint, hanem tartalom alapján is szűrhető az internetes forgalom. Lehetséges a reklámok kiszűrése is, amire a Junkbuster program nyújt lehetőséget. Magyar fejlesztésű a Zorp proxytűzfal, amely a Debian disztribúció része.

Ingyenes biztonság

Manapság azonban szükség lehet arra is, hogy egy átjáróval rendelkező helyi hálózaton belüli gépek is használjanak tűzfalat: a vezeték nélküli adatátvitel segítségével egyre több helyen nyílt lehetőség szabad Internet-használatra, hordozható számítógépünk segítségével. Ezek a már több cikkben is ismertetett hotspotok, amelyek vezeték nélküli, azaz WiFi adatátvitellel működnek. A hotspot nyilvános mivolta kizárja a különböző csomagszűrési metódusokat, és a szabad felhasználók közül sem szűrhatók ki a rossz-szándékúak. Itt bizony mindenképpen szükséges a személyes tűzfal futtatása. A SuSE Linux és a Windows XP rendelkezik saját, alapszinten konfigurálható tűzfallal, de vannak letölthető, ingyenes tűzfalak is, mint pl. a Keiro Personal Firewall is. Ez a http://www.keria.com/us/kpf_download.html lapról le is tölthető, és alkalmazható szabadon. Az install verzió 7,3 MB, és van magyar nyelvű változata is. Természetesen vannak pénzért vásárolható termékek is, ilyen a Symantec cég Norton Personal Firewall is. Weblapja a

http://www.symantec.com/sabu/nis/npf/ oldalon érhető el. Ez számos védelmi opcióval rendelkezik: elrejti a hálózaton a gépet, hogy a hackerek még véletlenül se találják meg, egyszerűen konfigurálható, automatikusan blokkolja a gyanús bejövő forgalmat.

Manapság tehát már nemcsak a Pentagon, hanem a saját gépeinket is szükséges megóvni a külső behatolóktól, mert az USA atomrakéta-indító kódjainak ellopása lehet, hogy kevésbé érint minket, mint az éppen elkészült szakdolgozatunk letörlése vagy levélforgalmunk figyelése. Ha megfelelően konfigurált tűzfalat használunk, még az USA kormányzati szféránál is hatékonyabban állhatunk ellen a rosszindulatú hackereknek. És ne gondoljuk, hogy a mi gépünk úgysem érdekes senkinek, vagy hogy a tűzfal csak feleslegesen foglal le erőforrásokat, hiszen, ha egyszer beüt a baj, akkor már késő bánat megkezdeni a tűzfalak installálását.

Pesszimista az, akinek mindig igaza van, de mégsem örül neki.

sms dumák

Sony Ericsson K700i

Sagem myV-55

Válaszd meg

az év telefonját

Beküldési határidő: 2004. december 17.; Az SMS díja: 240 Ft +Áfa (60 Ft)

LG C2200

Siemens SK65

Nokia 6230

Samsung E800

Küldd el a játék kódja után (MK) a telefon gyártójának nevét (pl. MKSony Ericsson) a

06-90-624-033

számra, és nyerd meg az év készülékét
és a negyven, gyártók által felajánlott ajándékcsomagok egyikét!

Motorola V300

Alcatel 756

Pingvint az ablakba

Az operációs rendszerek története – 5. rész

A Windows korunk legelterjedtebb operációs rendszere. Pontosabban legelterjedtebb asztali számítógépes operációs rendszere. Ha bárki képes lenne arra, hogy a világon használatban levő összes PC operációs rendszeréről statisztikai adatokat gyűjtsön, valószínűleg arra a nem meglepő eredményre jutna, hogy túlnyomórészt Windows fut a gépeken, és túlnyomórészt licenc nélküli változat.

A kezdetek

A Windows fejlesztése 1983-ban kezdődött, mikor a Microsoft még az IBM-el kart karöltve fejlesztette operációs rendszerét, az MS-DOS-t az Intel architektúrával rendelkező személyi számítógépekre. A nyílt architektúra lehetővé tette, hogy más gyártók is előállítsanak PC-ket, így a PC-k rohamos terjedésével egyenes arányban terjedtek a Microsoft termékek is a világon. Az architektúra fejlődése szükségessé tette, hogy a CP/M-től lopott kernelen alapuló, alapvetően karakteres, egyfelhasználós DOS mellett egy grafikus lehetőségeket is kihasználó operációs rendszer is kifejlesztésre kerüljön az Intel architektúrákra, amely lehetővé teszi a multitaszkot, azaz a párhuzamos folyamatfuttatást is.

Ez manapság már alapvető igény, a mai felhasználónak természetes, hogy egyszerre fut az Internet böngésző, amely éppen letölt, a szövegszerkesztő és a táblázatkezelő program. A '80-as évek elején egy PC használónak erre nem volt lehetősége, és nem elsősorban az Internet hiánya miatt. A Microsoft az Apple OS le nem védett elemeinek (ikonok, ablakok) és a Digital Research LTD. termékének, a GEM-nek, illetve a Xerox fejlesztéseinek felhasználásával alkotta meg az 1985-ben megjelent 1. verziót.

Windows verziók

Az IBM-el történt szakítást követően a Microsoft megjelentette a 2.0-s verziót, amit alapvetően 286-os processzorokra optimalizáltak. Ez már lehetővé tette több feladat párhuzamos futtatását, amely már integrálva tartalmazott különböző alkalmazásokat: fájlkezelő, kartotékkezelő, stb. A Microsoftra amúgy is jellemző, hogy nemcsak saját fejlesztéseket, hanem más cégek ötleteit is beintegrálja a fejlesztéseibe, részben jogszerűen, részben törvénytelenül. A Windows 3.0 már sikeres terméknek számított, elsősorban azért, mert a 386-os architektúra lehetőségeit kihasználva (memórialapozás, védett módú programozás) már reális multitaszkot tett lehetővé. A Windows 3.1 már beépített TCP/IP alapú kommunikációs lehetőségekkel is rendelkezett, ami az Internet megjelenésének és rohamos terjedésének volt köszönhető. A Windows fent említett verziói az MS-DOS parancssorból voltak indíthatók, így elsősorban nem önálló operációs rendszernek, hanem egy grafikus felhasználói felületnek számítottak, mint például a Unix rendszerek estében az X-Window. A Windows eme verziói mellett a Microsoft egy professzionális célokra is használható, szerver és munkaállomás operációs rendszerként is alkalmazható operációs rendszert is fejlesztett, és amely teljesen új, a DOS-tól eltérő kernellel rendelkezett, és a Windows NT névvel bírt (az NT a Microsoft szerint New Technology jelentést tartalmaz). Ezt egy ideig PowerPC processzorok alá is fejlesztették.

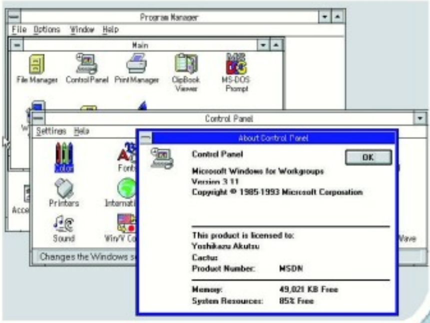

A szerencsétlen névadás miatt ez az operáció rendszernek számító, a DOS-sal kompatibilis, de attól teljesen eltérő termék könnyen keverhető a Windows grafikus felületekkel.

Az, hogy a Microsoft nyílttá tette a Windows API-t, lehetővé tette, hogy a szoftvercégek Windows-os verziót is fejlesszenek termékeikből. A DOS fejlesztésének lezárásával erre gyakorlatilag rákényszerültek, így a programok DOS-os verziói fokozatosan eltűntek. A Microsoft pedig 1995-ben bejelentette a Windows 95-öt, amely gyakorlatilag egy grafikus felület DOS 70-ba drótozása volt. Tehát tulajdonképpen egy 16 bites operációs rendszerről volt szó, amely még a DOS FAT típusú fájlrendszerét használta, és új, egyedi külsejű grafikus felülettel rendelkezett, a jellegzetes kék színnel. Ekkor használt először panelt, és azon található Start gombot a Microsoft. A Windows NT 4.0-ás verziója, amely azonban 32 bites, NTFS fájlrendszerrel rendelkező operációs rendszernek számított, szintén Windows 95 típusú grafikus felülettel rendelkezett. Érdekessége, hogy rendelkezett POSIX kompatibilitással is, tehát Unix rendszerekkel is kapcsolatot tarthatott. Erre azért volt szükség, mert az USA kormányzati szférában használt szoftverek alapvetően Unix alapúak voltak, így, ha a Microsoft is be akart törni a kormányzati szférába, szükség volt bizonyos elvi kompatibilitásra. A gyakorlati kompatibilitást a Unix verziók szabványtalansága lehetetlenné tette.

Jelen és jövő

Ebben az időben a Microsoft tulajdonképpen két operációs rendszert gyártott: Az otthoni felhasználásra szánt Windows 95-ös vonalat, beépített médialejátszóval, Internet-böngészővel, és a professzionális alkalmazásra szánt Windows NT vonalat. A Windows 95 minimum 486-os gépen futott csak, az NT 4.0 pedig legalább Pentium processzort igényelt. A 95-ös vonal későbbi termékei a 98, 98 SE (Second Edition), ME (Millennium Edition). 1999-ben a Microsoft bejelentette, hogy a Windows NT vonalat átkereszteli Windows 2000 névre.

2001-ben a Microsoft végre egyesítette a két operációs rendszer vonalat Windows XP néven. Ennek is megjelent professzionális és otthoni változata, és alapvetően az NTFS fájlrendszert használja. A Windows 95-ös megjelenése óta a rendszer standard, de külön vásárolható irodai programcsomagja az Office, mely szintén megérte a 95, 98, 2000, és XP verziókat.

A Microsoft a 64 bites architektúrák megjelenése miatt megjelentette az XP 64 bites változatát, de ez nem lett túl sikeres, mivel a driverek és a patchok jelentős részét nem írták meg rá. Az új Windows, jelenlegi nevén Longhorn még fejlesztés alatt áll, bár próbaverziója már letölthető. Új fájlrendszert, és grafikus környezetet, teljes 64-bites kompatibilitást ígérnek, de a bejelentés egyre csúszik. Azt azonban már most is lehet tudni, hogy óriási lesz a hardverigénye.

Janis'pub
(In memoriam Janis Joplin)
Barátságos ír söröző, korrekt kiszolgálással, remek zenével vár rád a Belvárosban!
V., Király Pál u. 8. Tel.: 266-2619 www.janispub.hu info@janispub.hu

Mobilkor képüzi 06-90/626-262

ÁLLAT	MK470148	MK470727	MK470795	MK470259	MK470925	MK470749	MK470030	MK470729	MK470776
MK470199	MK470794	MK470222	MK470223	MK470147	MK470643	MK470164	MK470742	MK470163	MK470249
MK470759	MK470248	MK470187	MK470241	MK470260	MK470722	MK470793	MK470140	MK470748	MK470778
MK470765	MK470872	MK470755	MK470124	MK470788	MK470209	MK470227	MK470933	MK470176	MK470264
MK470226	MK470236	MK470044	MK470792	MK470157	MK470731	MK470045	MK470786	MK470257	MK470245
MK470192	MK470234	MK470247	MK470167	MK470183	MK470261	MK470238	MK470736	MK470719	MK470720
ARC	MK470286	MK470806	MK470284	MK470283	MK470801	MK470802	MK470277	MK470805	MK470616
MK470285	MK470273	MK470282	MK470272	MK470291	MK470311	MK470276	MK470289	MK470278	MK470803
FELNŐTT	CENZÚRA MK470814	CENZÚRA MK470813	CENZÚRA MK470300	CENZÚRA MK470819	CENZÚRA MK470821	CENZÚRA MK470302	CENZÚRA MK470306	CENZÚRA MK470307	CENZÚRA MK470597
CENZÚRA MK470706	CENZÚRA MK470810	CENZÚRA MK470811	CENZÚRA MK470303	CENZÚRA MK470308	CENZÚRA MK470309	CENZÚRA MK470812	CENZÚRA MK470816	CENZÚRA MK470299	CENZÚRA MK470820
FILM	MK470533	MK470315	MK470826	MK470325	MK470824	MK470318	MK470827	MK470403	MK470849

HORROR	MK470831	MK470845	MK470576	MK470340	MK470339	MK470037	MK470713	MK470335	MK470834
JÁRMŰ	MK470363	MK470361	MK470378	MK470364	MK470374	MK470859	MK470362	MK470356	MK470854
RAJZFILM	MK470408	MK470900	MK470436	MK470905	MK470432	MK470881	MK470419	MK470907	MK470396
MK470027	MK470399	MK470424	MK470388	MK470626	MK470177	MK470221	MK470910	MK470402	MK470235
SPORT	MK470449	MK470461	MK470976	MK470459	MK470963	MK470977	MK470946	MK470451	MK470967
Számítógép	MK470591	MK470496	MK470425	MK470991	MK470491	MK470485	MK470547	MK470593	MK470472
SZERELEM	MK470498	MK471006	MK471035	MK470031	MK470523	MK470517	MK470716	MK470048	MK470509
MK471031	MK470515	MK471002	MK470521	MK471057	MK470518	MK471025	MK470510	MK470026	MK471048
Szimbólum	MK470700	MK470561	MK470560	MK470534	MK470607	MK470540	MK470617	MK470526	MK470693
VEGYES	MK470609	MK470623	MK470036	MK470589	MK470625	MK470579	MK470421	MK470937	MK470708
ZENE	MK470652	MK470649	MK470650	MK470808	MK470655	MK470658	MK470645	MK470642	MK470656

T-Mobile, *Pannon* vagy *Vodafone* hálózatból küldd el a kiválasztott képüzenet alatti **kódot** majd egy szóközt követően a telefonodnak megfelelő **utókódot** SMS-ben a **06-90-626-262** számra! Az utókód Nokia készülékek esetén **NO**, Samsung: **SG**, Siemens: **SIE**. Képüzenetek csak az erre alkalmas Nokia telefonokra, Samsung V200, S300, S100, valamint Siemens M50, C45, S45, ME45, MT50, SL45, C55, A50, SL42 modellekre tölthetőek le. Példa: **MK470145 NO** Ha *másnak* szeretnéd elküldeni a képüzit, akkor a fentiek alapján írd meg az SMS-t annyi módosítással, hogy utókódként a célpont telefontípusát add meg, majd egy újabb szóközt követően a célszemély telefonszámát 06-al kezdve, például: **MK470145 SIE 06301234567** Ha *vezetékes* telefonról szeretnél rendelni, akkor hívd a 06-90-442-466 számot, majd az ott hallható menü segítségével billentyűzd be a kiválasztott képüzi kódját a *betűk nélkül!* További képüzeneteket a www.mobilkoc.hu weboldalon találsz. Telefor Kft. Ügyfélszolgálat: 06-1-422-3490. A rendelés díja: SMS-ben rendelve 380 Ft + ÁFA (95 Ft), vezetékes hálózatból 240 Ft + ÁFA (60 Ft)/perc. Felhasználóink adatait a hatályos adatvédelmi előírásoknak megfelelően kezeljük. A szolgáltatás igénybe vételével hozzájárulsz további – akcióinkról szóló – SMS fogadásához. Bővebb információ: www.telefor.hu

My C4
Sagem forradalom

Ez igen! 91 g-os tesztalany megalkotói a konkurenciához fordultak tervezői ötletért! A jobbtól tanulni nem szégyen! Ennek a tanfolyamnak meg is lett az eredménye. Megdöbbentett, mikor feltártam a papírdobozt, melyben a piros ruhát viselő készülék feszített.

Ez nem lehet igaz! – hajtogattam félig eufórikus állapotban. Eljött az idő, mikor már a Sagemnél is felfedezték a kellemes tapintású anyagot, mellyel a T-Mobile-nak tervezett apró csecsebecsét burkolták. Eltűnt a recsegés-ropogás! A hátlap illesztése egyszerűen tökéletes. Igazán modern testbe ültették a sokat tudó belsőt. Egy izgő-mozgó, sikamlós telócsodát alkottak álmukból felrázott szakemberek. A méret csökkentésének érdekében (89,7 x 44,5x 22,9) ők is a szétcsúsztatható megoldást választották. Így már nemcsak otthon tudod csuszkolni a fürdőkádat, hanem a Sagemnek és a konkurenciának köszönhetően már ez a művelet is mobilizálódott. Lassan egy továbbképző kurzust is szervezhetünk, aminek lényege, hogy a 64 szólamban felcsendülő dallamocskára megtanuljanak az emberek egy hirtelen mozdulattal csusszantani. Ennek a képzésnek az elvégzéséhez viszont be kell szerezni egy ilyen kütyüt, ami tutira megtanít erre a kényes mozzanatra. Hívás érkezik, felcsendül a fület gyönyörködtető HIFI minőségű csengőhang, és már mehet is a csuszi.

Piros és okos

Francia mobilgurunknál is kitört a forradalom, mely a minőséget igyekszik megcélozni. Tesztalanyunk egy igazi lépcsőfok, mellyel a cég átformálhatja az emberek agyában lapuló, olykor elég negatív gondolatokat, amik akkor jönnek elő, ha meghallják ezt a márkanevet.

Játékszerünk formavilága dicséretre méltó. Kellően hosszúkás és kellően kerek. Az a forma, amit bármikor jólesik megérinteni. Igaz, antennája kikandikál a testből, de ez a harmóniát egyáltalán nem töri meg. Az antenna végén található krómozott bogyó komoly és elegáns megjelenést kölcsönöz C4-esünknek.

A készülék alapszíne piros, melyet ezüstös berakással bolondítottak meg. Az előlapon a 65 536 színű, 128 x 128 pixel méretű kijelző alatt csak a navigációért felelős gombocskák láthatók. A numerikus gombsor – amely kellemesen kék háttérvilágítást kapott – a már begyakorolt csúsztatással varázsolható elő. Ennél a modellnél sem kell nélkülöznünk kedvenc nyakpántunkat, hisz a mobiltest tetején található apró fülecskébe ügyesen befűzhetjük a rögzítéshez szükséges vékonyka szálat. Tesztalanyunk is a multimédiás csodabogarak közé tartozik, de a digikamera keresésével ne töltsünk sok időt, hiszen ebbe a modellbe ezt az eszközt nem építették be.

Multimédiás, de nem kamerás...

Franciás eszközünk kijelzője élvezhető minőségben jeleníti meg az MMS-ben kapott, illetve a WAP-böngésző segítségével letöltött képeket, animációkat. Sajnos arra nincs lehetőségünk, hogy masinánkkal készítsünk digitális képeket, hisz nem látták el fotóapparáttal. Viszont a multimédiához kapcsolódó digitális képeslap küldözgetésről nem kell lemondaniuk, hisz csak ki kell választaniuk egy szép és beszédes fotót, melyhez néhány kifejező gondolat is bepötyöghető. Az MMS szerkesztő jóvoltából pedig postázható állapotba hozható alkotásunk, melyet telefonszámra és e-mail címre is elküldhetünk.

Animációkkal, aprócska piktogramokkal, dallamokkal SMS-einket is színesíthetjük. Az ily módon létrehozott üzeneteket már nem SMS-nek, hanem EMS-nek nevezzük. Ezeket csak kompatibilis készülékek tudják feldolgozni, de nem kell megijedni, hisz szép számmal vannak az ilyen készülékek.

Franciásan pazar

A rendkívül látványos, kellemesen színes menü navigálásában egy négyállású gomb segédkezik, mely kicsit becsapósra sikerült, hisz a közepét domborúra tervezték, és ez azt az érzést kelti az emberben, hogy ez a domborulat az OK nyomógomb megfelelője. Sajnos nem! Ezzel leginkább akkor szembesülünk, ha erőteljesen megnyomjuk, és határozott ellenállásba ütközünk. Ez tudatosítja velünk, hogy rosszul gondolkozunk. Ekkor döbbenünk rá, hogy a bal opciógomb hivatott az OK-zásra. Ez a megoldás egy kis megszokást igényel.

Szolgáltatáskészlete szinte már pazarnak is nevezhető. A beszédes, háromdimenziósan animált ikonok mögött hatalmas alkalmazáskészletet találunk. Tesztalanyunk ügyesen helyt áll mind az üzleti, mind a játékos és divatos életben is. Szórakoztató egyéniség, melyet leginkább az előre telepített játékoknak köszönhet. Ezek az unaloműzők a következő nevet viselik: Bubble Trouble, Gulo's Tale. Játék- és alkalmazáskészlete még tovább bővíthető. Ebben a Java nyelven íródott progik segédkeznek.

Az üzleti szolgáltatások között megtalálhatunk egy grafikus, ütemezhető – havi, heti, napi bontásban megtekinthető – naptárat, egy teendőlistát, egy könnyedén vezérelhető számológépet, egy megtéveszthetetlen pénznemváltót, egy agresszív ébresztőórát, egy hangrögzítőt és egy időzítőt.

A számítógéppel való szinkronizációt kábellel oldhatjuk meg. Sajna más adatátviteli eszközt nem szereltek be C4-esünkbe. A felhasználható memóriát mérnökeink 4,7 Mb-ban határozták meg.

Mindenki kedvence

Ár/teljesítmény alapján nem lesz nehéz dolog a nyitott emberek szívének meghódítása. Aprócska, divatos Sagem-ünk csak a T-Mobile készülékkínálatában jelenik meg. Kimondottan a magentás színeket kedvelő szolgáltatónak tervezték.

Kezelése pár perc alatt elsajátítható. Említésre méltó a két programozható opciógomb, melyekhez a leggyakrabban használt szolgáltatások rendelhetők, például az SMS-szerkesztő, a WAP-böngésző és sok más egyéb hasznos alkalmazás.

Az adatátvitelt egy Infra port megkönnyítette volna. Nem haragudnánk a gyártóra, ha legalább egy CIF-kamerával ellátja üdvöskéjét. De ne legyünk telhetetlenek! Elégedjünk meg a kellemes külsővel és persze a rendkívül kedvező árral, melyen beszerezhető a 64 szólamú csengőhangokat felvonultató, egyénre szabható, precíz illesztésű kommunikációs kütyü.

Ha félretettél minden előítéletet, akkor meglátogathatod kedvenc szolgáltatódat, ahol szert tehetsz egy ilyen kis kedvességre.

– T. Tom –

Amiért szeretjük...

Kedvező ár.

... amiért nem.

Nincs benne infra.

Ára:

Előfizetéssel:	–
Feltöltőkártyával:	26 900 Ft
Kártyafüggetlen:	–

Az árak lapzártáig érvényesek.

Fantasztikus JAVA játékok! Valódi játékélmény a mobilodon!

1. *T-Mobile*, *Pannon* vagy *Vodafone* hálózatból küldd el a kiválasztott játék **kódját** a játéktól függően (800 Ft+ ÁFA (200 Ft) vagy 2x800 Ft+ÁFA (400 Ft)) egyszer vagy kétszer egymásután SMS-ben a **06-90-629-888** számra! (Példa: **MKGAME37443**) **2.** A válaszban megérkezett könyvjelzőre vagy hírszolgáltatói üzenetre rákattintva **WAP-felületen** keresztül töltsd le a játékot. **3.** Mentsd el a letöltött játékot a telefonodba!

MKGAME24113 *(2 db SMS)*

Nokia 3100, 3200, 3300, 3510i, 3650, 5100, 6100, 6220, 6230, 6600, 6610, 6800, 7200, 7210, 7250i, 7600, 7650, 8910i, Nokia N-Gage; Siemens M55, S55, SL55; Sharp GX10i, GX20; Motorola V300, V400, V500, V525, V600; Sony Ericsson T610, T630.

MKGAME24155 *(2 db SMS)*

Nokia 3100, 3200, 3300, 3510i, 3650, 5100, 6100, 6220, 6230, 6610, 6800, 7200, 7210, 7250i, 7650, 8910i, Nokia N-Gage; Sony Ericsson T630.

MKGAME24175 *(2 db SMS)*

Nokia 3100, 3200, 3300, 3510i, 3650, 5100, 6100, 6220, 6230, 6600, 6610, 6800, 7200, 7210, 7250i, 7600, 7650, 8910i, Nokia N-Gage; Siemens C60, MC60, M55, S55, SL55; Sharp GX10i, GX20; Motorola V300, V400, V500, V525, V600.

MKGAME27401 *(1 db SMS)*

Nokia 3100, 3200, 3300, 3410, 3510i, 3650, 5100, 6100, 6220, 6230, 6310i, 6600, 6610, 6800, 7200, 7210, 7250i, 7600, 7650, 8910i; Siemens C55, C60, MC60, M50, M55, S55, SL55, SX1; Sharp GX10i; Motorola T720i; Sony Ericsson T610, T630.

MKGAME33673 *(1 db SMS)*

Nokia 3100, 3200, 3300, 3510i, 3650, 5100, 6100, 6220, 6230, 6310i, 6600, 6610, 6800, 7200, 7210, 7250i, 7600, 7650, 8910i; Siemens C55, C60, MC60, M50, M55, S55, SL55, SX1; Sharp GX10i; Motorola T720i; Sony Ericsson T610, T630.

MKGAME39603 *(1 db SMS)*

Nokia 3100, 3200, 3300, 3510i, 3650, 5100, 6100, 6220, 6230, 6610, 6800, 7200, 7210, 7250i, 7650, 8910i, Nokia N-Gage; Sharp GX10i; Motorola T720i.

MKGAME24133 *(2 db SMS)*

Nokia 3100, 3200, 3300, 3410, 3510i, 3650, 5100, 6100, 6220, 6230, 6310i, 6600, 6610, 6800, 7200, 7210, 7250i, 7650, 8910i, Nokia N-Gage; Siemens C55, M50, M55, S55, SL55, C60, MC60; Sharp GX10i, GX20; Motorola T720i; Sony Ericsson T610/Z600, T630.

MKGAME24209 *(2 db SMS)*

Nokia 3100, 3200, 3300, 3410, 3510i, 3650, 5100, 6100, 6220, 6230, 6310i, 6600, 6610, 6800, 7200, 7210, 7250i, 7600, 7650, 8910i, Nokia N-Gage; Siemens C55, M50, SX1; Motorola T720i.

MKGAME31939 *(2 db SMS)*

Nokia 3100, 3200, 3300, 3510i, 3650, 5100, 6100, 6220, 6230, 6610, 6800, 7200, 7210, 7250i, 7650, 8910i.

MKGAME33367 *(2 db SMS)*

Nokia 3100, 3200, 3300, 3650, 5100, 6100, 6220, 6230, 6600, 6610, 6800, 7200, 7210, 7250i, 7650; Sharp GX10i.

MKGAME24219 *(2 db SMS)*

Nokia 3100, 3200, 3300, 3410, 3510i, 3650, 5100, 6100, 6220, 6230, 6610, 6800, 7200, 7210, 7250i, 7650, 8910i, Nokia N-Gage; Siemens C55, C60, MC60, M50, M55, S55, SL55, SX1; Sharp GX10i.

MKGAME24147 *(2 db SMS)*

Nokia 3100, 3200, 3300, 3510i, 3650, 5100, 6100, 6220, 6230, 6600, 6610, 6800, 7200, 7210, 7250i, 7600, 7650, 8910i, Nokia N-Gage; Siemens M55, S55, SL55, SX1, C60, MC60; Sharp GX10i, GX20; Motorola V300, V400, V500, V525, V600.

MKGAME34763 *(2 db SMS)*

Nokia 3100, 3200, 3300, 3510i, 3650, 5100, 6100, 6220, 6230, 6610, 6800, 7200, 7210, 7250i, 7650, 8910i.

MKGAME34147 *(1 db SMS)*

Nokia 3100, 3200, 3300, 3410, 3510i, 3650, 5100, 6100, 6220, 6230, 6310i, 6600, 6610, 6800, 7200, 7210, 7250i, 7650, 8910i; Siemens C60, MC60, M55, S55, SL55; Sharp GX10i; Motorola T720i.

MKGAME34137 *(1 db SMS)*

Nokia 3100, 3200, 3300, 3410, 3510i, 3650, 5100, 6100, 6220, 6230, 6310i, 6610, 6800, 7200, 7210, 7250i, 7650, 8910i; Siemens C55, C60, MC60, M50, M55, S55, SL55; Sharp GX10i; Motorola T720i.

MKGAME45167 *(2 db SMS)*

Nokia 3200, 3300, 3510i, 3650, 5100, 6100, 6220, 6230, 6610, 6800, 7200, 7210, 7250i, 7650, 8910i, Nokia N-Gage; Siemens C60, M55, MC60, S55, SL55, SX1; Sharp GX10i, GX20, GX30.

MKGAME39675 *(2 db SMS)*

Nokia 3100, 3200, 3300, 3510i, 3650, 5100, 6100, 6220, 6230, 6600, 6610, 6800, 7200, 7210, 7250i, 7650, 8910i; Siemens SX1; Sharp GX10i, GX20, GX30; Motorola V300, V400, V500, V525, V600; Sagem myV-65.

MKGAME66541 *(2 db SMS)*

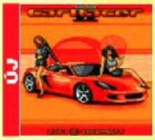

Nokia 3100, 3200, 3220, 3300, 3510i, 3650, 5100, 5140, 6100, 6220, 6230, 6600, 6610, 6800, 7200, 7210, 7250i, 7650, 8910i, Nokia N-Gage, Nokia N-Gage QD; Siemens SX1; Motorola V300, V400, V500, V525, V600; Sony Ericsson K700i, T610, T630, Z1010, Z600; Sharp GX10, GX20, GX30; Sagem MyV-65.

WAP-PUSH alapon működő szolgáltatások (Java-játékok)
csak megfelelően beállított WAP-eléréssel tölthetők le!
A beállítások teszteléséhez küldd el az MKTESZT kulcsszót a 20-9000-868 nem emelt díjas SMS-számra!
Ha az itt található tartalmat le tudod tölteni, akkor megfelelően működik a WAP-előfizetésed.
Ha nem, akkor kérd mobilszolgáltatód segítségét a következő ingyenesen hívható ügyfélszolgálati telefonszámon:
Pannon 1741, T-Mobile 1230, Vodafone 1270 Telefor Kft. Ügyfélszolgálat: 06-1-422-3490
Felhasználóink adatait a hatályos adatvédelmi előírásoknak megfelelően kezeljük.
A szolgáltatás igénybe vételével hozzájárulsz további – akcióinkról szóló – SMS fogadásához. Bővebb információ: www.telefor.hu

MOBILKOR -lelőhelyek

telekommunikációs boltok, ahol biztosan megtalálod lapunkat.

Miller Telecom Kft.
Pannon GSM szaküzlet
1081 Budapest, Rákóczi út 75.
Tel.: 1/459-0345, 20/940-1692
Új boltok: MOM Park,
Budagyöngye

Oktogon Gsm
Budapest VI. ker. Teréz krt. 21.
Oktogon üzletház
Tel.: 1/269-0232/109, 20/530-3443
Nyitva: h-p: 10-19, sz: 10-14

Nyugat Gsm
Budapest VI. ker. Teréz krt. 56.
Tel.: 1/332-3799, 70/290-7002
Nyitva: h-p: 10-19, sz: 10-14

Speedshop Kft.
Budapest, Dózsa György út 61-63
(bejárat az Angyalföldi u. felől)
Tel: 1/288-0498, 70/553-0001.
www.speedshop.hu

Gsm Studió
Budapest, Duna Plaza
Tel.: 70/565-5650
Nyitva: h-sz: 10-20.30, v: 10-17

Drégelyvár Gsm
Budapest, XI. ker. Bocskai u. 4-6.
Tel.: 20/357-0372
Nyitva: h-p: 10-18, sz: 10-14.

vodafone

Vodafone üzletek:
Campona, Budapest XXII. Nagytétényi út 37-47.
Tel.: 424-3119 70/319-2003
Nyitva: h-v: 10-20

Tesco Megapark, XX. Mártírok útja
Tel.: 289-0670 70/319-2005
Nyitva: h-v: 9-21

Nordtel Kft. Budapest, XIX. Üllői út 285.
Tel.: 280-5801, 70/319-9676
Nyitva: h-p: 9-18, sz:10-13

Sugár, XIV. ker. Örs vezér tere 1.
Tel.: 273-0023, 70/319-2376
Nyitva: h-p: 9-20, sz: 9-17, v: 9-15,

Tesco, XIII. Váci út 185-191
Tel.: 412-0667, 70/319-9524
Nyitva: h-sz: 9-21, v: 9-20

XII. Alkotás u. 1/a
Tel.: 355-4191, 70/319-3965
Nyitva: h-sze: 10-18, cs: 12-18,
p: 10-18, szo: 10-13

XI. Bartók Béla 54.
Tel.: 279-1146, 70/319-8017
Nyitva: h-p: 10-18, sz:10-13

Giginet Kft. IX. Mester u. 13.
Tel.: 215-9071, 70/316-0171
Nyitva: h-p 9.30-17.30, sz: 9.30-13.30

IX Napfény u. 7.
Tel.: 348-0721, 70/319-9654, 70/555-8777
Nyitva: h-p: 10-18

CityPhone Kft. IX. Kálvin tér 7.
Tel.: 216-4269, 70/318-0052
Nyitva: h-p: 9-18, sz: 9-13

VI. Teréz krt. 37.
Tel.: 311-4022, 70/319-2522
Nyitva: h-p: 10-18, sz:10-13

Újpest-Központ IV. István út 12.
Tel.: 272-0693, 70/319-2524
Nyitva: h-p: 10-18, sz: 9-12

II. Margit krt. 48.
Tel.: 201-0451, 70/319-2529
Nyitva: h-sze: 10-18, cs: 12-18,
p: 10-18 szo:10-13

Mozijegyrendelés mobilról

Tipikus szombat délután, az ember az előtte álló szabad este eltöltését tervezgeti. Jó lenne a haverokkal elmenni sörözni, persze a barátnő erről hallani sem akar. Marad hát a kompromisszumos megoldás, irány a mozi.

Mit is nézzünk?

Romantikus könnyezős vagy kardozós, hmmm, „tudjátok milyen" filmet? Komoly dilemma, és a döntést sem könnyíti meg semmi. Ha sikerül túllendülni az ízlés és érdeklődésbéli ellentéteken, akkor ott van, hogy melyiket is válasszuk a sok közül. Persze az embernek van némi elképzelése arról, hogy miről szólnak a legújabb filmek, biztos látta már a plakátot vagy a film tv-hirdetését, és hát a mozikban is vannak kis fotók, amikből lehet tájékozódni. No meg a sztárok, azok neve is sokat elárul egy filmről. A tévedés lehetősége azonban ott lebeg a szemünk előtt: mi van, ha véletlenül egy dán művészfilmre ülünk be, holott minket Nicole Kidman főszereplése indított be. Akik látták Lars von Tier Dogville című filmjét, tudják, miről beszélek.

Szóval, a jól tájékozottság fontos. Vegyük is elő mobilunkat, és nézzük meg, mit találunk WAP-on, mozi témában! Kezdjük a böngészést a t-zones (www.t-zones.hu) oldalán, ott is a tv, mozi szekcióban. Itt két menüpontot találunk, ami azzal kecsegtet, hogy fáradozásunk nem lesz eredménytelen: Moziműsor és Mozivilág. Kezdjük ez utóbbival, mivel az előbbi az egyértelmű.

A Mozivilág a legújabb filmek mikroportáljait tartalmazza, megtudhatjuk, miről is szól a kiválasztott alkotás, és még egy csomó mindent le is tölthetünk, ami a filmhez kapcsolódik. Kezdjük mindjárt a filmelőzetessel: ha megfelelő telefonunk van, megnézhetjük a trailert, hogy – szó szerint – képbe kerüljünk, mi is vár ránk a moziban. Ezenkívül háttérképeket, játékokat és egyéb hasznos vagy haszontalan dolgot tölthetünk le – természetesen nem ingyen. Ha nincs kedvünk WAP-ozni, a T-Mobile VideoMMS szolgáltatására előfizetve is naprakészek lehetünk: videobejátszásokat és részletes leírásokat kaphatunk a heti premierfilmekről.

Hol?

Most, hogy kiválasztottuk, mit nézünk, és már mindent tudunk a filmről, döntsük el, hova megyünk moziba. Ez se könnyű választás, mert hát mozi és mozi között is van különbség: van, aki a multiplexekre esküszik, más a kicsi családias mozikat szereti. A különféle hangrendszerek között is megoszlik az emberek véleménye. Nos, a t-zones-on az adott filmszínházról nem tudjuk meg ezeket a lényeges információkat, de arra, hogy mit játszanak az Urániában, tökéletes megoldást nyújt a portál. Mindehhez a Moziműsor menüpontot kell választanunk, ahol településenként válogathatunk a mozik között. Az adatbázis országos, így nem kell attól tartanunk, hogy a vidéken nem tájékozódhatunk elindulás előtt. Az oldal tetején található egy Jegyvásárlás opció is, erre majd egy kicsit később térünk rá.

Moziműsorral nem csupán a t-zones oldalán találkozunk, hanem a Vodafone live! portálján is lehetőségünk van a keresgélésre. A megújult oldalakon a Program & Utazás címszót kell választanunk, majd menjünk be a Kulturinfó portáljára, ahol értelemszerűen a Moziműsorra kell kattintanunk. Az elérhető információk tárháza nem olyan széles, de a szolgáltatás ennek ellenére is jól használható. A leghasznosabb talán a Műsorkereső, melynek használata magáért beszél. Sajnálatos módon csak budapesti multiplexek kínálata került az adatbázisba, így aki Miskolcon akar megnézni egy jó kis művészfilmet, annak a hagyományosabb módszerekhez folyamodva kell keresgélnie.

Jegyvásárlás, de hogyan?

Az egyik komoly ellenérv, amiért nem szeretek moziba járni, az a jegyvásárlás. Időben kell érkezni, sorba állni és átvenni a jegyet. A telefonos jegyrendelés egyszerűbbnek tűnik, de előfordult már, hogy a hívást nem fogadta senki, a megrendelt jegy pedig nem volt ott a pénztárban. Az Internet híveként szeretem ezeket a dolgokat a weben intézni, sokkal kényelmesebb és egyszerűbb sok esetben.

Mindeddig hiányoltam, hogy mobilomról nem rendelhetek jegyet a kedvenc mozifilmemre, de szerencsére a haladásnak köszönhetően most már erre is lehetőségem van, ha T-Mobile előfizető vagyok. Más szolgáltatók előfizetői csak egy csúnya hibaüzenetet kapnak a procedúra végén, ami nem szép dolog, de végül is érthető, hiszen a szolgáltató csak saját előfizetőitől tudja behajtani a mozijegy árát.

A vásárlás menete egyszerű és egyértelmű: válasszuk ki a mozit, ahova menni szeretnénk. Egyelőre a Budapest Film filmszínházaiba vásárolhatunk, illetve foglalhatunk ilyen módon jegyet, de reméljük ez a lista bővülni fog. A mozi nevére kattintva megkapjuk az aznapi filmek listáját, ahol értelemszerűen a Jegyvásárlást kell választanunk. Ezután már nincs más dolgunk, mint megadni, melyik előadásra is akarunk vásárolni jegyet és pontosan hány darabot. Maximum hatot vehetünk ily módon, így arra nincs lehetőség, hogy nagyobb baráti csoportok, iskolai osztályok a WAP-on rendeljenek maguknak jegyet.

A visszaigazolásban megkapjuk a mozi nevét, a film címét és az időpontot, illetve egy ábrán, hogy hányadik sor, mely üléseire fog szólni a jegyünk. Ez annyira kicsire sikerült, hogy nagyobb kijelzős telefonon nagyító használata szükséges az ülésrend kibogarászásához. Ha minden rendben van, nincs más, mint rákattintani a Vásárlás gombra, és jöhet a meglepetés. Ami hibaüzenet formájában közli, hogy nem áll rendelkezésre megfelelő fizetési mód. Mielőtt megijednénk, hogy ugrott az esti program, nézzünk utána jobban a dolognak, mondjuk hívjuk fel az ügyfélszolgálatot, hátha tudnak segíteni.

A T-Mobile weboldala és az ügyfélszolgálat egyhangúlag azt állítja, hogy Dominós ügyfélként a rendeléshez m-com kód szükséges, míg ha előfizetéses lennék, mozijegyem árát egyszerűen rendezhetném a havi telefonszámlámmal. (Ennél is könnyebb a dolgunk, ha egyszerűen SMS-ben rendeljük meg jegyünket kedvenc előadásunkra, de maradjunk most a WAP-os megoldásnál.)

Ha kóddal rendelkezünk, akkor már a célegyenesben vagyunk, és csupán a vásárlási kódot kell megadnunk, hogy a jegy rendelkezésre álljon. A tranzakcióról biztos, ami biztos, SMS-t is kapunk, ami tartalmazza az átvételhez szükséges jelszót, és ekkor már nincs más dolgunk, mint elfáradni a mozi pénztárába, átvenni a jegyet. Sajnos, itt is él az az általános szabály, ami telefonos rendelés esetén, hogy legalább fél órával korábban érkezzünk. A jegyvásárlás ilyen módja valóban kényelmes, és a tapasztalatok szerint jól is működik. Most már csak arra van szükség, hogy a csajom is beismerje, Bridget Jones legújabb fogyókúrájánál az alienek és a predatorok összecsapása lényegesen jobb szombat esti szórakozást nyújt. Vagy inkább legyen valami stílszerű? És nézzük meg Chris Evans és Kim Basinger kalandjait a Mobilban?

SMS-sel a zaklatás ellen

Egy kisiskolás életét megkeseríti, ha nagyobb és erősebb iskolatársai zaklatni kezdik. Az időnként meglepően kegyetlen támadások ellen eddig nem találtak hatásos ellenszert: minden gyerek mellé nem lehet tanárt állítani, a zaklatókat pedig koruknál fogva nem állíthatják bíróság elé. A probléma világszerte létezik, hazánkban is volt egy-két sajnálatos hír az utóbbi időben, de Angliában a beszéden túl tenni is próbálnak valamit.

Kísérletképpen Bulwell iskolájában plakátolták ki azt a telefonszámot, ahova azok, akiket zaklatás ért, SMS-t küldhetnek. Szakemberek szerint az anonimitás nagyon fontos az ilyen gyerekeknek, sokan még a szüleiknek sem vallják be, hogy osztálytársaik bántalmazzák őket. Az SMS kiváló megoldás lehet, persze a probléma ettől még továbbra is élő marad. Az első esetek viszont azt bizonyítják, hogy a zaklatott gyerekek így könnyebben nyílnak meg, ami az első és legfontosabb lépés.

Csaló postás

Az ember már a postásban sem bízhat – vonhatjuk le a tanulságot egy wiltshirei asszony esetét követően. Történt ugyanis, hogy a hölgyet átverték, mégpedig egy postásnak öltözött csaló. Közvetett módon a pénzét lopta el, ugyanis mondvacsinált ürüggyel kicsalta az asszony adatait, majd a nevén telefon-előfizetést vásárolt, és még egy bevásárló kártyát is kiváltott. A kellemetlen meglepetést aztán egy másik postás hozta a hölgynek, akitől megtudta, hogy a kolléga csak ál volt, inkább csaló, mint igazi postás. Ezek után figyeljünk oda, ki az, aki kétszer csenget!

Számos pánik

Szabályos pánikhelyzet alakult ki Conarky-ban, Guinea fővárosában. Történt ugyanis, hogy a helyi mobiltársaság bejelentette, ötezer olyan SIM kártyát dob a piacra, amelyen már az új telefonszámok találhatók. Az emberek, akik ellátogattak az üzletekbe, – képletesen szólva – csak üres polcokat találtak, élelmes nepperek ugyanis felvásárolták az összes előfizetést, és jelentős haszonnal kínálták azokat az érdeklődőknek.

A vásárlók felháborodása akkor érthető meg, ha elképzeljük, egy infrastrukturálisan szegény afrikai országban milyen létfontosságú dolog a mobil. Éppen ezért a hatóságok nyomozásba kezdtek, melynek első eredménye az volt, hogy órákig nem lehetett sehova sem telefonálni. A feldühödött vásárlókat pedig könnygázzal kellett szétoszlatni azokról a helyekről, ahol még lehetett kapni egy-két SIM kártyát.

Híváslista a bizonyítékok között

Charlene Ellis és Letisha Shakespeare alig voltak tizennyolc évesek, amikor Birmigham egyik fodrászszalonjából kilépve halálos lövések érték őket. A rendőrség sokáig nyomozott a tettesek után, majd miután öt férfit őrizetbe vettek, úgy tűnt, mégsem sikerül őket elítélni az elégtelen bizonyítékok miatt.

Úgy tűnik, a mobilszolgáltató fog az ügyészség segítségére sietni, ugyanis az átadott híváslisták alapján feltételezhető, hogy a tettesek ismerték egymást, és a gyilkosság idején a helyszínen tartózkodtak. Ezenkívül két terhelő tartalmú SMS szövege is a bíróság előtt van. A T-Mobile szolgáltató mindenben maximálisan együttműködik az ítélőszékkel, és úgy tűnik, szorul a hurok a fiatal lányok gyilkosai körül.

Megfigyelt netezők

Egy új indiai törvénytervezet szerint az országban lévő Internet kávézóknak kötelességük rögzíteniük és naplózniuk az ott megforduló vendégek adatforgalmát. A rendelet a netes bűnözést hivatott visszaszorítani, illetve a hagyományos erkölcsöt sértő Internetes tevékenységeket akarják ezáltal megakadályozni az illetékesek.

A törvény értelmében minden felhasználót egy kis plasztik kártya azonosít majd, akinek ilyen nincsen, azt a kávézó tulajdonosa köteles lefényképezni és nyilvántartásba venni. A rendelet kiszivárgott tervezete nagy felháborodást váltott ki a lakosság számához mérten elenyészően kicsi online közösség körében. A legtöbben a privát szférájuk ellenei támadásként értékelik az intézkedéseket, és a jövőben inkább mobiljukat fogják használni csevegésre, mint az Internetet.

Nyitott ablak a Neten

Az ipari kémkedés jó üzlet, főleg, ha olyan termékről van szó, mint egy féltve őrzött operációs rendszer forráskódja. Ha ez a termék pedig a Microsoft Windows 2000, akkor a nyilvánosságra hozott kódrészletek szinte többet érnek az aranynál is. William P. Genovese sokáig azt gondolhatta, megfogta az aranytojást tojó tyúkot, de most már a hűvösön csücsülve gondolkodhat el azon, kit is kérjen fel védelmére a szoftveróriás jól fizetett ügyvédjeivel szemben.

A connecticuti férfit azért vették őrizetbe, mivel feltételezések szerint áruba bocsátotta a Windows 2000 operációs rendszer alapjait képező szoftver egyes részeit. A gyanú szerint társai is voltak az elkövetőnek, ugyanis a kódlopást nem egyedül követte el a férfi. A hamarosan bíróság elé kerülő férfi példás büntetés elé nézhet, akár tíz évet is kaphat a várhatóan 250 ezer dolláros pénzbüntetés mellé.

Spam áradat Bill Gatesnek

Úgy tűnik, a nagy emberek sem ússzák meg a kéretlen levelek özönét. Steve Ballmer a Microsoft vezérigazgatója egy konferencián arról beszélt, hogy üzlettársa, a Windows atyjaként ismert Bill Gates naponta több millió spam-et kap. Ezek egy része reklám tartalmú, más része viszont vírusos e-mail, amelyeket egy külön ügyosztály szűr ki, mielőtt a nagy emberhez eljutna a levelezés. Arról, hogy milyen tartalmú leveleket kap Gates, nem szól a hír.

A véleménycsere az, amikor bemész a főnöködhöz a véleményeddel, és az övével jössz ki.

sms dumák

Konta Barbara

„vakon is képes vagyok SMS-t írni"

– Mikor kaptad meg az első mobilodat?

– Az első készülékemet úgy hét éve kaptam a szüleimtől.

– Most milyen készüléked van, miért pont ezt választottad?

– Nokia típusú, de sajnos a számát nem tudom. Azért Nokia, mert tapasztalataim szerint ez a legkönnyebben használható típus.

– Szerinted milyen egy jó telefon?

– Az én készülékem úgy tökéletes, ahogy van! Nekem ugyanis csak telefonálásra és SMS küldésre/fogadásra kell. Csak a mobil alapfunkcióit használom, így felesleges bármiféle csodakütyüvel megajándékozni.

– Mit gondolsz, káros a mobiltelefon az agyra?

– Szerintem ez nem bizonyított. Sokan panaszkodnak, hogy fáj tőle a fejük, de én még semmi káros hatást nem tapasztaltam, maximum azt, hogy néha „odaragad" a fülemhez.

– Használsz valamilyen kiegészítőt a telefonodhoz?

– Nem.

– Vágtad már földhöz a mobilodat?

– Igen, többnyire dühömben. Szerencsére a telefonok eddig mindig túlélték. Olyan is előfordult már, hogy egy egész emelet magasságból ejtettem le a készüléket, és mégsem lett semmi baja.

– Szerinted létezik tipikusan női vagy férfi mobil?

– Persze, a nagyon pici, kinyitható, kövekkel kirakott, rózsaszín telefonokat szerintem egyik férfi sem szívesen venné a kezébe.

– Szeretsz SMS-t kapni vagy küldeni?

– Igen, imádok kapni és küldeni is. Vakon is képes vagyok SMS-t írni.

KÜLDD BE kedvenc SMS szöveged!
06-90/631-611
A legjobb szövegeket az újságban publikáljuk és feltöltjük kártyádat.
Az SMS ára 76 Ft + áfa (19 Ft). A szövegek beküldésével a beküldő hozzájárulását adja nevének és lakóhelye megnevezésének megjelentetéséhez.

– Mi volt az eddigi legkedvesebb üzenet, amit kaptál?

– Egyszer kaptam egy kedves születésnapi SMS-t egy ismeretlen számról, és amikor később kiderült, hogy ki küldte, nagyon örültem. A feladó személye maradjon az én titkom.

– Szoktad cserélgetni a logót vagy a csengőhangot?

– Előfordul, hogy lecserélem a logót, de nem sűrűn. A csengőhangot sosem változtatom, mert már beállt a fülem a „baráti", „családi" és egyéb dallamokra.

– Másztál már falra a telefonszámládtól?

– Igen, minden hónapban. Nemrég megfogadtam, hogy csökkenteni fogom a telefonszámlám összegét, és igyekszem is, csak nagyon magas összegről kell kiindulnom, ezért az eredmény sajnos még mindig nem megnyugtató.

– Ha dolgozol vagy szabadságon vagy, kikapcsolod a mobilod?

– Igen, szabadságra például el sem viszem.

– Kerültél már kényelmetlen helyzetbe, amikor megszólalt a telefonod, de nem kellett volna?

– Igen, például amikor színházi próbán szólalt meg a telefon egy koncentrált pillanatban. Elég kínos volt.

– Mi az, ami leginkább hiányzik a telefonodból?

– Semmi. Átlagos felhasználó vagyok. Az extra szolgáltatásokat most sem használom ki.

– Szerinted milyen lesz a jövő mobilja?

– Nem is tudom, az elmúlt hét-nyolc év alatt is rengeteget fejlődtek. Nem tudom, hogyan lehetne még csökkenteni a méretet, vagy a szolgáltatásokat tökéletesíteni.

A számítógép arra való, hogy rövidebbé tegye annak a munkának az idejét, amit nem végeznél el, ha nem lenne számítógép.

sms dumák

HamburgerNet

Mindenki tudja, hol kaphat whoppert, ha megéhezik. És azt is, hogy ha egy kicsivel többet fizet a menüért, akkor azt nagyobb krumplival és kólával adják. Igen, ez a Burger King, ami mindenhol ugyanolyan minőség ugyanazon az áron. Azt viszont kevesen tudják, hogy ha ingyenes Internet elérésre vágyunk úgy, hogy az éhségünket is csillapíthassuk a weben szörfölés közben, akkor is a hamburger királyhoz fáradva olthatjuk vágyunkat. Legalábbis a fővárosi Arany János utcai üzlet egy ingyenes hotspottal várja a látogatókat.

A belső és a menü ugyanaz, mint a többi száz üzletben, ezen a téren nem érhet meglepetés senkit. Rendelünk is gyorsan két menüt a kedvenceink közül, elutasítjuk a nagyobb méretre vonatkozó finom tukmálást, mert hát szolgálatban vagyunk, a hamburger csak álca. A kiszolgálás gyors és zökkenőmentes, viszont az ebédidőnek köszönhetően tömeg áll a pultok előtt, így mégsem sikerül az előírt egy percen belül megkapnunk a kért étkeket, így jár az extra krumpli. Reméljük a sávszélesség is extra lesz, ezért gyorsan belapátoljuk a hamburgereket, és már öles léptekkel lépegetünk is fel az Internetre.

A hotspot lényege az, hogy nincs szükség vezetékekre csupán egy WLAN modemre, azaz egy vezetéknélküli hozzáférést lehetővé tevő eszközre a laptopunkban. Erre a falon látható plakátok is tájékoztatnak, ahogy megtudjuk, hogy a webes hozzáférést az Inter.Net biztosítja. Laptopunkban ott figyel a Wi-Fi modem, a szolgáltató neve is ismerősen cseng, így komolyak az elvárásaink. Nos, elsőre csalódnunk kellett: valamilyen okból kifolyólag a modem nem ismeri fel az elérhető vezetéknélküli hálózatot, így úgy tűnik oda a netezés. Sajnáljuk, mert lenne egy-két dolog, amit el kellene intéznünk, és jól jönne a potya hozzáférés. A sikertelen próbálkozást egy újraindítás követi, melynek eredményeképpen már fent is vagyunk a weben. A dolog misztikus, ilyen még nem fordult elő, de menet közben is többször ledob a hálózat, így azt sejtjük, a hiba nem a mi készülékünkben van.

A szolgáltatás minőségére – amikor éppen működik – nem lehet panasz. A letöltés és a feltöltés sebessége nagy sávszélességre enged következtetni és a szokásos szolgáltatások is elérhetők szerencsére. Tudunk szörfölni a weben, chatelni az IRC kliensünkkel, és az MSN-ünk is képes bejeletkezni a szerverre. Az irodai hálózatot is elérhetjük, persze VPN-t használunk, hogy teljes biztonságban tudjuk adatainkat.

A biztonság egy nyilvános hotspot esetében igen fontos, hiszen a titkosítás miatt szinte szabadon hozzáférhetőek adataink. Megijedni nem kell, az alapvető biztonsági szabályok betartásával megelőzhetjük a bajt. A legfontosabb, hogy mindig frissítsük az operációs rendszerünket, ha Windows XP-t használunk, akkor a legcélszerűbb az automatikus frissítés bekapcsolása. Az XP beépített tűzfala is hatásos ellenszer lehet a besurranó adattolvajok ellen, de számos ingyenes és fizetős tűzfal elérhető a weben, melyek közül kiválaszthatjuk a nekünk legmegfelelőbbet.

Mi is így tettünk, bekapcsoltuk, amit be kellett, és használtuk, amit kellett, így senki nem hackelte meg gépünket, és a féltve őrzött adatok is biztonságban maradtak. Mint ez a cikk is, melynek megírása közben elfogyott a papírdobozos kóla, így most zárjuk sorainkat, és megyünk egy következő adagért. Azt hiszem, én valami desszertet is kérek...

A szobroknak van modoruk: ők sohasem faragatlanok.

sms dumák

MOBILAPRÓ

Hitel!
– Jelzáloghitel
– Személyi kölcsön
– Hitelkiváltás
– Befektetések
– Tényfeltárás, pénzügyi tervezés, vagyontervezés
– Meglévő hiteleinek biztosítása
Pénzügyi kérdéseivel, igényeivel forduljon hozzánk! Uniós pénzügyi tényfeltárás és tanácsadás ingyen! Info: Lauber Laura 06/70 458-5245

***

Eladó egy jó állapotban lévő Siemens MC-60-as készülék első tulajdonostól, megkímélt állapotban. A telefonhoz van még: doboz, töltő, leírás. 2003 májusában vásároltam újonnan. Az ára: 15 000 Ft. Ha érdekel, dobj egy e-mailt a foldizolee@freemail.hu-ra

***

Van egy eladó Alcatel ot 535 jó állapotban, dobozában! Nem volt vele még semmi gondom, csak meguntam. Vodás függő, 3,5 hónap gari van még rá. Ha valakit érdekel Győr és Csorna vonzáskörzetében, ára 15 000 forint, írjon a parcsami@c2.hu ra!

***

T-610-et vennék 10-12 eFt körül. h.hlaci@freemail.hu

Érdekelne egy telefon megvételre, saját részre. Sürgős lenne, mert az enyémet ellopták. (Fontos, hogy igazolt eredetű legyen). Előny, ha Nokia, de nem feltétel. Független vagy t-mobilos legyen, de ez sem feltétel. Mail: anyukaa@mailbox.hu

***

Nokia 3310 vagy 3330-ast vennék, aksi és töltő nem fontos, csak a készülék legyen jó. Állapottól függően 1-2000 Ft-ért. Sopron és környékéről. Tel.: 20/552-1791

***

El szeretném cserélni a Nokia 3650-esemet (amihez van kb. 11 hónap garancia, doboz, töltő, papírok, eredetileg kártyafüggetlen) egy N-Gage QD-re. Érdeklődni lehet: 70/514-1198.

***

Eladó: Sony Ericsson T310 T-Mobilos, 1,5 éves, sértetlen burkolat. Vétel: NOKIA 3230 vagy Motorola MPX 200/220 baráti áron! farkas.jozsef@citromail.hu

***

Van 1 eladó NOKIA 3650-esem megkímélt, jó állaotban. A gugu001@freemail.hu msn címen megtalálsz!

***

Eladó N3510s függetlenül töltővel 10 000 Ft-ért. Ha érdekel, írjatok a gina1113@axelero.hu címre

Alcatel 715 töltővel, adatkábellel 10 000 Ft-ért, Siemens SL-45 független, garanciás, megkímélt stereo fülhallgatóval, kábellel, töltővel, CDvel 20 000 Ft-ért eladók. Érd: 70/368-7868

***

***

Én azt a régi Sony mobilt keresem, aminek oldalt volt a lehajtható antennája. (Z1-es modell?) Akinek van eladó, írjon: h.hlaci@freemail.hu.

***

Vennék 128 MB-os memory kártyát 6600-hoz? Ha van, írjatok a balukapitany28@msn.com címre. (Ha lehet 5000 Ft felett ne legyen!)

***

N6310i eredeti állapotban, de használtan, dobozzal, átlátszó tokkal, eredeti Nokia fülhallgatóval (Nem használt!) eladó. Pannonos. Ár: 28 000 Ft. Érd: vassy2@freemail.hu

***

Eladó Nokia 3200-ás telefon első tulajdonosától. A telefon megkimélt állapotú. Tartozékai: Töltő, gyári headset, 2 előlap (gyáriak), leírás. Ára: 35 000 Ft. Érdeklődni a foldizolee@freemail.hu vagy 20/996-1800. Telefonon csak 15 órától 19 óráig.

Apróhirdetési szelvény

Név: ....

Cím: ....

Telefonszám: ....

Megrendelem Önöktől az alábbi hirdetést a Mobilkor újságban.
1 megjelenés ára (bruttó): 1 800 Ft.

A megjelenő hirdetés szövege, maximum 160 karakter terjedelemben:

....

....

....

....

....

....

....

....

A kitöltött szelvényt személyesen hozza be a Mobilkor irodájába:

Cím: Mobilkor, 1122 Budapest, Magyar jakobinusok tere 4/b.

Hirdetői nyilatkozat: Kijelentem, hogy a hirdetésben szereplő adatok a valóságnak teljes mértékben megfelelnek, azok közlésével kapcsolatos mindennemű felelősséget vállalok.

Feladási határidő:
megjelenési hét előtti csütörtök 12 óra.

....
a hirdető aláírása

Rendelj polifonikus csengőhangot!

06-90/629-888

MK37803: 2001 Space – Odessy
MK37027: 50cent – In da club
MK37425: 50cent – P.I.M.P
MK37833: Aaliyah – Don't know what to tell ya
MK37767: Abba – All said
MK37768: Abba – Angel eye
MK37769: Abba – Gimme
MK37770: Abba – Mammamia
MK37771: Abba – Money, money, money
MK37772: Abba – Waterloo
MK37773: Abba – Winer take it all
MK37774: ACDC – Highway to hell
MK37775: ACDC – Thunderstruck
MK37727: Alanis Morisette – Everything
MK37050: Alicia Keys – Fallin
MK37101: Angels – We have heard on high
MK37836: Apollo 13
MK37163: ATB- Ecstasy
MK37826: Atomic Kitten – If you come to me
MK37745: Avant Garde – Get down again
MK37811: Babylon Zoo – Spaceman
MK37102: Backstreet Boys – As long as you love me
MK37103: Bbe – Seven days and one week
MK37777: Beach Boys – Do it again
MK37778: Beach Boys – Kokomo
MK37779: Beach Boys – Surfin USA
MK37782: Beastie Boys – Girls
MK37780: Beastie Boys – Intergalactic
MK37783: Beastie Boys – Right to party
MK37781: Beastie Boys – Sabotage
MK37802: Beatles – A hard day
MK37784: Beatles – And I love
MK37785: Beatles – Can't buy
MK37786: Beatles – Dizzlizz
MK37787: Beatles – Eight day
MK37788: Beatles – Help
MK37789: Beatles – Love me do
MK37790: Beatles – Twist
MK37104: Benny Benassi – Able to love
MK37426: Benny Benassi – Satisfaction
MK37054: Beverly Hills Cop
MK37021: Beyonce – Crazy in love
MK37151: Beyonce – Me myself and I
MK37428: Beyonce-SeanPaul – Baby Boy
MK37105: Bing Crosby – Chestnuts roasting on an open fire
MK37106: Bing Crosby – White christmas
MK37107: Bjork – Human behavior
MK37429: Black Eyed Peas – Shut up
MK37028: Black Eyed Peas – Where is the love?
MK37164: Black Eyed Peas- Lets get retarted
MK37792: Black Sabbat – Paranoid
MK37791: Black Sabbath – Iron man
MK37430: Blu Cantrell-Sean Paul – Breathe
MK37068: Blue – Breathe easy
MK37140: Bob Marley – Colud you be loved
MK37033: Britney – Dont let me be the last
MK37747: Britney Spears – Everytime
MK37069: Busted – Air hostess
MK37042: Busted – Sleeping with the light on
MK37160: Cassidy feat R Kelly- Hotel
MK37110: Christina Aguilera – Can't hold us down
MK37022: Christina Aguilera – Dirthy
MK37722: Christina Aguilera – Get mine get yours
MK37111: Christina Aguilera – The voice within
MK37086: Clay Aiken – Invisible
MK37026: Coldplay – God put a smile upon your face
MK37814: Craig David-Sting – Rise and fall
MK37141: Cypress Hill – What's your number
MK37087: D 12-Eminem – My band
MK37815: Daft Punk – One more time
MK37070: Daniel Bedingfield – I can't reed you
MK37794: Deck the halls
MK37816: Deep purple – House of pain
MK37114: Depeche Mode – Enjoy the silence
MK37115: Depeche Mode – Freelove
MK37075: Depeche Mode – Here is the house
MK37723: Depeche Mode – I feel you
MK37113: Depeche Mode – Walking in my shoes
MK37116: Depeche Mode It's no good
MK37117: Dido – Thank you
MK37032: Dido – White flag
MK37728: Don Henley – Boys of summer
MK37156: Edwyn Collins – A girl like you
MK37043: Eminem – Lose yourself
MK37076: Enrique Iglesias – Not in love
MK37052: Eros Ramazotti – Un emozione per sempre
MK37044: Evanescence – Bring me to life
MK37045: Evanescence – Tourniquet
MK37161: Faithless- Mass destruction
MK37077: Fatboy Slim – Right here, right now
MK37795: Frosty – The Snowman
MK37754: Fun lovin – Criminals bump
MK37120: Gareth Gates – Say it isn't so
MK37046: Groove coverage – Poison
MK37089: Gyürük Ura
MK37758: Jacko – Who is it?
MK37081: Jamelia – Superstar
MK37071: Jamelia – Thank you
MK37746: Jan Wayne – Here I am send me an angel
MK37078: Jean Michelle Jarre – Oxygene
MK37144: Jennifer Lopez – Baby I love you
MK37798: Joy to the world
MK37432: Junior Jack – E samba
MK37165: Junior Jack- Stupidistico
MK37433: Klubbingam – No limit on the beach
MK37729: Kosheen – Hide you
MK37025: Kylie – Slow
MK37748: Kylie Minogue – Chocolate
MK37749: Kylie Minogue – On a night like this
MK37157: Kylie-Robbie – Kids
MK37152: Limp Bizkit – Behind blue eyes
MK37434: Lumidee – Never leave you
MK37709: Madonna – Hollywood
MK37710: Maria Carey-Busta Rhymes – I know what you want
MK37122: Marilin Manson – Sweet dreams
MK37123: Massive Attack – Black milk
MK37730: Members of Mayday – Sonic Empire
MK37724: Metallica – Enter Sandman
MK37060: Michael Flatley – Lord of the dance
MK37125: Mike Oldfield – Tubular bells
MK37435: Milk and sugar – Let the Sunshine
MK37126: Mission Impossible
MK37127: Moby – In this world
MK37145: Nightwish – Nemo
MK37751: O-Zone Dragostea – Din tei
MK37128: Ozzy and Kelly – Osborne changes
MK37047: PanjabiMc – Yogi
MK37031: Pink – Feel good time
MK37153: Pink – God is a DJ
MK37072: Pink – Last to know
MK37061: Pink – Trouble
MK37073: Placebo – Teenage angst
MK37129: Prodigy – Smack my bitch up
MK37158: Queen – We are the champions
MK37835: Queen – We will rock you
MK37024: R.H.C.P. – Cant stop
MK37130: R.H.C.P. – Dosed
MK37131: R.H.C.P. – I could die for you
MK37132: R.H.C.P. – Tear
MK37053: Robbie Williams – Sexed up
MK37030: Robbie Williams – Something beautiful
MK37154: Safri Duo – People in the world
MK37731: Santana – The game of love
MK37436: Scooter Vs Acardipane and Roles-Maria
MK37023: Sean Paul – Get busy
MK37062: Shania Twain – Kaching
MK37048: Stacie Orrico
MK37134: Star Wars – Cantina
MK37135: Star Wars – Imperial
MK37029: Sting – Send your love
MK37752: Sugababes – Caught in a moment
MK37437: Sugababes – Hole in the head
MK37159: Suzanne Vega – Toms diner
MK37155: The Rasmus – First day of my life
MK37438: The rasmus – In the shadows
MK37041: Tiesto – Traffic

TOP 5 csengőhang:

MK37313: Mario - Csalogány
MK37063: Tankcsapda - Élni vagy égni
MK37900: Groovehouse - Elmúlt a nyár
MK37074: Zanzibár - Kék madár
MK37293: Zalatnay Sarolta - Nem vagyok én apáca

A TOP 5 telefonszáma: 06-90-635-545. Ára: 400 Ft+ÁFA (100 Ft)
A TOP5 csengőhangok csak december 3-17-ig tölthetők le féláron!

CSERÉLD LE A CSENGŐHANGODAT!

T-Mobile, Pannon vagy *Vodafone* hálózatból küldd el a kiválasztott többszólamú csengés melletti **kódot** SMS-ben a **06-90-629-888** számra!
(Kivéve a Top 5 esetében. Lásd fönt.) Példa: **MK37021.** A válaszban megérkezett könyvjelzőt vagy WAP címet mentsd el, majd a WAP menü segítségével csatlakozz rá a megadott könyvjelzőre vagy címre. Mentsd el a letöltött csengőhangot a telefonodba.

Polifonikus csengőhangok a következő telefonokra tölthetőek: *NOKIA*: 3300, 3510, 3650, 5100, 6100, 6610, 7210, 7250, 7650, *PANASONIC* GD67 és annál magasabb, *SONYERICSSON* T610, *SAGEM My* X6, *SIEMENS* S55 és annál magasabb, *SHARP* Gx-sorozat.

WAP-PUSH alapon működő szolgáltatások (polifonikus csengőhangok) csak megfelelően beállított **WAP** eléréssel tölthetők le! A beállítások teszteléséhez küldd el az MKTESZT kulcsszót a 20-9000-868 nem emeltdíjas SMS számra! Ha az itt található tartalmat le tudod tölteni, akkor megfelelően működik a WAP előfizetésed. Ha nem, akkor kérd mobilszolgáltatód segítségét a következő ingyenesen hívható ügyfélszolgálati telefonszámon: Pannon 1741, T-Mobile 1230, Vodafone 1270

A készülékek a csengőhangokat nem az eredeti előadók hangján szólaltatják meg, hanem oly módon, ahogyan azt az adott készülék műszaki adottságai lehetővé teszik. További csengőhangokat a weboldalon találsz. www.mobilkor.hu Telefor Kft. Ügyfélszolgálat: 06-1-422-3490.

Az SMS díja: 800 Ft+ÁFA (200 Ft). Felhasználóink adatait a hatályos adatvédelmi előírásoknak megfelelően kezeljük.

A szolgáltatás igénybe vételével hozzájárulsz további – akcióinkról szóló – SMS fogadásához. Bővebb információ: www.telefor.hu.

Színes háttérképek!

Egyéb háttérképek *(Ára: 400 Ft+ÁFA (100 Ft). Tel.: 90/635-545)*

MK660312 MK660315 MK660316 MK660328 MK660329 MK660330

MK660337 MK660341 MK660346 MK660363 MK660373 MK662211

MK662213 MK662216 MK662220 MK662230 MK665064 MK665426

MK665429 MK665440 MK665445 MK665446 MK665447 MK665455

MK665462 MK665073 MK665074 MK665075 MK665076 MK665077

MK665078 MK665079 MK665081 MK665082 MK665083 MK665086

MK665087 MK665088 MK665089 MK665090 MK668119 MK668120

1. *Bármely* mobilhálózatból a **közölt** telefonszámra küldd el SMS-ben a kiválasztott háttérkép **kódját.** (Példa: **MK660022**) **2.** A válaszban megérkezett könyvjelzőre vagy hírszolgáltatói üzenetre rákattintva **WAP-felületen** keresztül töltsd le a háttérképet. **3.** Mentsd el a letöltött színes háttérképet a telefonodba!

Háttérképek csak megfelelően beállított **WAP-eléréssel** tölthetők le! A beállítások teszteléséhez küldd el az MKTESZT kulcsszót a 20-9000-868 nem emeltdíjas SMS számra! Ha az itt található tartalmat le tudod tölteni, akkor megfelelően működik a WAP előfizetésed. Ha nem, akkor kérd mobilszolgáltatód segítségét a következő ingyenesen hívható ügyfélszolgálati telefonszámon: Pannon 1741, T-Mobile 1230, Vodafone 1270. Telefor Kft. Ügyfélszolgálat: 06-1-422-3490. Felhasználóink adatait a hatályos adatvédelmi előírásoknak megfelelően kezeljük. A szolgáltatás igénybe vételével hozzájárulsz további – akcióinkról szóló – SMS fogadásához. Bővebb információ: www.telefor.hu.

Csomagkapcsolt Mikulás

Szerintem kevesen tudják, hogy a Mikulással mobilon is fel lehet venni a kapcsolatot. Miért ne lehetne, hisz ő is finn, akárcsak az (egyelőre még) legnagyobb mobilgyártó, a Nokia. Gondolom, jól összedolgoztak, hogy kiépítsék az Északi-sark vezeték nélküli hálózatát.

Használni persze nem tudja, de legalább eldicsekedhet, hogy vezeték nélkül is elérhető (a vezetékes rendszerrel úgyis csak baj volt, a Mikuláshoz forródróton másodpercenként érkeztek a hívások, a vonal izzott, és rendszeresen kiégette a falakat). A telefonszám persze titkos, a Mikulásnak épp elég a teherautónyi levelet szétválogatni, és a kazánházba szállítani (északon hideg van), nincs szüksége a napi többezer SMS-re. Ha valaki mégis kiderítené a számot, az úgyis át van irányítva a krampuszokhoz, akik egész nap a vonalon lógnak, és emiatt foglaltat jelez.

A beérkező SMS-ek egy automata szűrőprogramon mennek át, ami az üzenetek 99%-át alapból törli, a maradékból kiválasztja a legviccesebb kéréseket, amik a Manók karácsonyi humorlapjában jelennek meg. Aki igazán biztosra akar menni, piros színű, fehér szegélyű, szakállas mobiltelefonról küldi el az SMS-t (kérek egy autót, számítógépet, házat, mobilt), amire a MAVAR – Mikulás Automatikus Válasz Adó Rendszer – azonnal visszaküldi a kért dolgot képként, MMS-ben. Ha az emelt díjas Miku-számra küldesz SMS-t, akkor a Mikulás házhoz szállítja az ajándékot, persze nem árt, ha aktiválva van a hívószámkijelzés, és a telefon be van kapcsolva, mert a rénszarvasok GPS segítségével mérik be a helyzetedet! A rendelhető cuccok listáját a Télapó WAP-oldalán találhatod meg, a manók blog-jai és a húsvéti nyuszi bunnybanner-jei alatt.

Apropó, a WAP-ról jut eszembe: jövőre a Mikulás a hatékonyabb csomagkihordás érdekében elő fog fizetni a szélessávú internetre (a szarvasokat sítáborba küldi, a szánt pedig elárverezi az ebay-en), és így többé nem kell fénysebességgel ide-oda cikáznia. A tv-reklámokból ugyanis megtudta: ha van neted, akkor ott lehetsz mindenhol!

– DaMaGepy –

Kábeles kábelnélküli

Megint kaptam valamit, ami nem mobil. Ó, bocsánat, mégis az. Vagy ha kábeles, akkor mégsem? De igen, mert mobilosan hordozhatom. A talány megoldása a Panasonic legújabb digitális, zsinór nélküli készüléke, a Panasonic KX-TCD515HG..

Nem olyan rég, az egyik számunkban már bemutattunk egy olyan hordozható készüléket, amely vonalas, falból kikandikáló kábelvégekre köthető. Újabb alanyunk az ójapán gyártó, a Panasonic legújabb készüléke. Távol-keleti ismerőseink komoly gyakorlattal rendelkeznek mindenféle telefonkészülék gyártásban. Itthon elsősorban fax készülékeiket, kisközpontjaikat, sok-sok évvel ezelőtt az első kazettás üzenetrögzítőiket ismerhettük meg. Ez a néhány éves gyártói tapasztalat tesztalanyunkon is meglátszik.

Színekkel mondja el

A „szépnek" mondható készülék igazán dizájnos főeleme a töltőként is alkalmazott bázisállomás, amely a konkrét kapcsolatot tartja a lakásunk falába rejtett vonalas kábelszolgáltatóval. A bázisállomás esetében a tetszetős formán kívül az is elsőre megfogott, hogy az asztali elhelyezés mellett ezt végre a falra is szerelhetjük, ily módon szinte bárhová elhelyezhetjük a lakásban. A készülék természetesen nemcsak egy hordozható telefon kezelésére alkalmas, hanem akár hat készüléket is be lehet jelentkeztetni rá. Ha netán van hat darab készülékünk, azt is beállíthatjuk, hogyan csörögjenek egymás után, vagy egyszerre, és ami a legpofásabb, milyen színben. Még mielőtt valaki bolondnak néz, elárulom, hogy a készülék szolgáltatásai között be lehet állítani a hívásfelismerés üzemmódot, amelyben három különböző színt lehet rögzíteni, és ennek segítségével barátaink zölden, ellenségeink pirosan, anyósunk narancssárgán csöröghet. Az élvezetek halmozásaként színenként további csengőtípusokat választhatunk. Ennek én nagyon örültem, mert így legkedvesebb ellenségem legutóbbi hívásakor még csak fel sem emeltem a lábamat, hogy elmenjek a készülékig, mert pontosan tudtam, hogy ki hív.

A hordozható készülékben található digitális üzenetrögzítő 64 üzenetet tud rögzíteni maximum 28 perc időtartamban. Újdonság volt számomra, hogy magyar nyelvű beépített üdvözlőszövegeket találtam a készülékben, amely más gyártók telefonjaira nem jellemző.

A készülék 32 szólamú polifonikus hangok lejátszására alkalmas, 9 dallam és 6 hagyományos csengés közül választhatunk. Számomra megdöbbentő volt az is, hogy egy sima vezetékes telefonban el tudok rejteni 220 telefonszámot, bár ezek közül 20-at a bázisállomáson kell tárolnom.

A család kedvence

Egy magára valamit is adó vezetékes telefonokat gyártó cég manapság már nem ad ki olyan készüléket, amely nem tud SMS-t küldeni és fogadni. Ennél a típusnál ezt szintén nem felejtették ki! Más gyártóknál viszont nem jellemző minden esetben, hogy fülhallgatót lehet csatlakoztatni a készülékhez. Persze ha szeretnénk nyilvánosan, kihangosítva megbeszélni ügyes-bajos dolgainkat, a készülék erre is lehetőséget ad. Menüje már-már túlságosan egyszerű, mondjuk egy Symbian alapú mobiltelefonhoz képest.

Bár ha nagyon össze akarunk zavarodni, ez is összejöhet, mert a menübillentyűk feletti változó ikonokból én még ennyifélét nem láttam. Minden felhasználónak ajánlom, hogy a készülékhez adott használati utasítást tartsa magánál telefonálás közben is!

A készülék igazából kitűnő hangminőségével győzött meg arról, hogy a Panasonic régi hagyományait megőrizve megint egy olyan készüléket dob piacra, amely tartós és kedves készüléke lesz kis családomnak vagy akár önnek, Tisztelt Olvasó.

Sebességtesztek Neten

Egy számítógép-konfiguráció sebességét számos tényező határozza meg: hiába rendelkezünk nagy sebességű processzorral, ha a memória elérési ideje annyira lassú, hogy a processzor az adatelérés miatt sokszor üresjáratra kényszerül.

Az operációs rendszerek, a multimédiás alkalmazások és általában minden komoly program igénybe veszi a merevlemezes háttértároló egységeket, közismert nevükön a winchestereket. Ezek fordulatszáma, a használt fájlrendszer, a vezérlő típusa (IDE, SCSI, SATA stb.) mind-mind fontos tényező a konfiguráció sebességében. A grafikus alkalmazásoknál, főleg a 3 dimenziós megjelenítést használó szoftverek esetén (gondoljunk csak a first person shooterekre) nem elsősorban a processzor, hanem a grafikus kártya paraméterei a meghatározók. A modern grafikus kártyák gyakran komolyabb grafikus processzorral rendelkeznek, mint az alapgép.

Konfigurációk összehasonlítása

A probléma égető lehet, hiszen tönkreteheti az esténket, ha egy videófájl lejátszása során elcsúszik a kép és a hang, szakadozott a kép, vagy a játékprogramunk néha élvezhetetlenül lassúvá válik. Ha tudjuk, mihez szükséges a konfiguráció, akkor az Interneten számos tesztet olvashatunk, most már magyarul is (www.tesztela.hu), a megfelelő konfiguráció kiválasztásához. Ha a Gyűrűk Ura 4. részének leforgatására vágyunk, akkor pár millió forintért már vehetünk is egy Silicon Graphics munkaállomást, ha multimédiás PC-t akarunk, akkor az AMD processzorok ajánlottak vagy az Intel Celeron. De mi van akkor, ha a jelenlegi PC teljesítménye érdekel? Teszem azt, én Macintosh rajongó vagyok, és az Intel-fan haveromat sehogy sem tudom meggyőzni a RISC processzorok sebességi és erkölcsi fölényéről? Ekkor a több platformra megírt tesztprogramok mindkét gépen történő futtatása lehetőséget nyújt a konfigurációk összehasonlítására. Az igazság sajnos azonban az, hogy a sebesség részben az operációs rendszertől is függ, de tegyük fel – akárcsak az egyszeri fizikus –, hogy ez a tényező elhanyagolható. Vannak univerzális, a gép átlagos sebességét mérő tesztprogramok, grafikai, háttértár-, és processzor tesztek is. Most röviden átnézzük, melyik honnan érhető el az Interneten.

Egyik jobb, mint a másik

Magyarországi weblap a http://tuningnet.hu. A lap elsősorban – mint neve is mutatja – a számítógép tuningját, tehát otthoni fejlesztését tette meg fő témájának, de a tuning eredményességének lemérését a tesztprogramok teszik

lehetővé, és amelyekre számos link található az oldalon. Van itt CPU monitorzó program, videó és univerzális tesztprogram, de sajnos főként csak PC-re, így célunknak, a Macintosh-Intel versenynek alapvetően nem felel meg.

Igazából objektívan különböző konfigurációkat összehasonlítani nem lehet: bizonyos területen az egyik gyorsabb, bizonyos területen a másik. Egy német lapon (http://www.maxon.net/pages/download/cinebench.html) megtaláljuk a megfelelő programot: a Cinebench 2003-as verzióját. Ez aztán tényleg mindent vizsgál, még az Intel új Hyper Treading (HT) technológiáját is, és létezik Mac alá is. Szerencsére Mac OS X alá már megvan a Beta verzió, így aztán bőszen lehet a még nem létező 64 bites Intel, a már létező 64 bites AMD és a G5 processzorok teljesítményét összevetni. Ha még nem volt időnk félmilliót elszórni a fenti konfigok valamelyikére, akkor minimum egy PII, AMD Duron vagy PPC processzoros gépre lesz szükségünk. Ha pedig mégis volt pár százmilliónk gép vásárlására, akkor megnyugodhatunk, mert 16 processzorig a többprocesszoros rendszerek tesztelésére is alkalmas a program.

A tesztprogramok mennyországa lehetne a http://www.benchmarkhq.ru/, ahol tényleg a bőség zavara fog el minket. A probléma itt is az architektúrális és platformos sovinizmus: a programok kivétel nélkül csak PC-n és Microsoft rendszerek alá készültek. A http://freedownloadscenter.com/Utilities/System_Analysis_Utilities/free/index1.html címen – ahogy az angolban jártasok már bizonyára kitalálták- shareware és freeware programok tölthetők le, hatalmas mennyiségben. A címek mellett rövid leírás tájékoztat arról, mire jó az adott program, de arról már egy betűt nem írnak, hogy milyen gépen futtatható a program. Innen is menekülök.

Problémamegoldás

Van egy roppant érdekes probléma, amit nem hivatalos tesztprogramnak is fel szoktak használni: ez az úgynevezett 8 királynő probléma. Az a kérdés, hogy lehet egy sakktáblára nyolc királynőt úgy felrakni, hogy ne támadják egymást. Nem csak az a kérdés, hogyan, hanem hány lehetséges megoldás van. Próbáljuk meg manuálisan megoldani a problémát, majd adjuk is fel gyorsan. A programkód azonban letölthető, és lévén C-ben írták, minden létező architektúrára lefordítható és futtatható. A teszt elsősorban a processzor számítási sebességére ad értéket, de ez is hasznos lehet. Sok helyről letölthető, egyik ezek közül a következő: http://www.ronybc.8k.com/queen8.htm. Többek között ezt a tesztet is használja a http://clibench.daemonware.ch/index.php?seite=home lapról letölthető tesztprogram. Itt megvan a forráskód is, tehát tapasztaltabb felhasználók átírhatják más architektúrára is. Ha pedig lusták vagyunk lefuttatni a programot, akkor a http://home.iae.nl/users/mhx/queens.html oldalon számos eredményt olvashatunk. Van itt mindenféle géptípus az Escom 486-tól a DEC Alphastationáig, csak éppen a mostani titánok hiányoznak, lévén a lapot 1999-ben készítették. A probléma nehézségére, jobban mondva számításigényességére jellemző, hogy az akkori csúcsgépek is több mint 20 másodpercig számolták az eredményeket. A tesztmánia elérte a mobiltechnikát is: a Symbian telefonokhoz megvásárolható a számos tesztprogramot kifejlesztett Futuremark cég SPMark 04 tesztprogram. Méri a 3D, 2D megjelenítési sebességet, az energiafelhasználás hatékonyságát, és számos, a fejlesztők és gyártók számára fontos paramétert. Természetesen van személyes használatra szánt verzió is.

Azt azért ne felejtsük el, hogy a gépünk legfontosabb tesztje a mi megelégedésünk. Ha jól futnak a programjaink, akkor rendben, nincs szükség tuningra, konfiguráció-cserére, ha meg nem, akkor a tesztek esetleg pszichésen javíthatnak a helyzeten: megtudhatjuk, hogy AMD processzoros gépünk mennyivel múl felül, esetleg alul egy hasonló szintű Inteles gépet. Ekkor legalább nyugodtan alhatunk, ha már az esti filmnézésnek lőttek.

Színes háttérképek!

Szexi háttérképek *(Ára: 800 Ft+ÁFA (200 Ft). Tel.: 90/629-888)*

MK660060 MK660066 MK660070 MK668002 MK668003 MK668011

Egyéb háttérképek *(Ára: 400 Ft+ÁFA (100 Ft). Tel.: 90/635-545)*

MK660089 MK660102 MK660103 MK660108 MK660114 MK660116

MK660118 MK660126 MK660175 MK660177 MK660179 MK660181

MK660182 MK660209 MK660211 MK660213 MK660217 MK660220

MK660226 MK660232 MK660234 MK660249 MK660252 MK660254

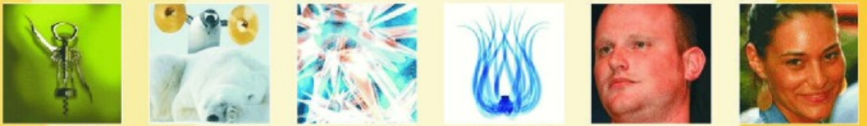

MK660257 MK660262 MK660272 MK660273 MK660277 MK660280

MK660286 MK660288 MK660296 MK660300 MK660302 MK660310

1. *Bármely* mobilhálózatból a **közölt** telefonszámra küldd el SMS-ben a kiválasztott háttérkép **kódját.** (Példa: **MK660022**) **2.** A válaszban megérkezett könyvjelzőre vagy hírszolgáltatói üzenetre rákattintva **WAP-felületen** keresztül töltsd le a háttérképet. **3.** Mentsd el a letöltött színes háttérképet a telefonodba!

Háttérképek csak megfelelően beállított **WAP-eléréssel** tölthetők le! A beállítások teszteléséhez küldd el az MKTESZT kulcsszót a 20-9000-868 nem emeltdíjas SMS számra! Ha az itt található tartalmat le tudod tölteni, akkor megfelelően működik a WAP előfizetésed. Ha nem, akkor kérd mobilszolgáltatód segítségét a következő ingyenesen hívható ügyfélszolgálati telefonszámon: Pannon 1741, T-Mobile 1230, Vodafone 1270. Telefor Kft. Ügyfélszolgálat: 06-1-422-3490. Felhasználóink adatait a hatályos adatvédelmi előírásoknak megfelelően kezeljük. A szolgáltatás igénybe vételével hozzájárulsz további – akcióinkról szóló – SMS fogadásához. Bővebb információ: www.telefor.hu.

Fantasztikus JAVA játékok! Valódi játékélmény a mobilodon!

1. *T-Mobile*, *Pannon* vagy *Vodafone* hálózatból küldd el a kiválasztott játék **kódját** a játéktól függően (800 Ft+ÁFA (200 Ft) vagy 2x800 Ft+ÁFA (400 Ft)) egyszer vagy kétszer egymásután SMS-ben a **06-90-629-888** számára! (Példa: **MKGAME37443**) **2.** A válaszban megérkezett könyvjelzőre vagy hírszolgáltatói üzenetre rákattintva **WAP-felületen** keresztül töltsd le a játékot. **3.** Mentsd el a letöltött játékot a telefonodba!

MKGAME69085 *(2 db SMS)*

ÚJ

Nokia 3100, 3200, 3220, 3300, 3510i, 3650, 5100, 5140, 6100, 6220, 6230, 6600, 6610, 6800, 7200, 7210, 7250i, 7650, 8910i, Nokia N-Gage, Nokia N-Gage QD; Siemens SX1; Motorola V300, V400, V500, V525, V600; Sharp GX10i, GX15, GX20, GX30.

MKGAME38423 *(2 db SMS)*

ÚJ

Nokia 3100, 3200, 3220, 3300, 3510i, 3650, 5100, 5140, 6100, 6220, 6230, 6600, 6610, 6800, 7200, 7210, 7250i, 7600, 7650, 8910i, Nokia N-Gage, Nokia N-Gage QD; Siemens C60, M55, MC60, S55, SL55, SX1; Motorola V300, V400, V500, V525, V600; Sharp GX10i, GX20, GX30.

MKGAME50927 *(2 db SMS)*

ÚJ

Nokia 3100, 3200, 3220, 3300, 3510i, 3650, 5100, 5140, 6100, 6220, 6230, 6600, 6610, 6800, 7200, 7210, 7250i, 7600, 7650, 8910i, Nokia N-Gage, Nokia N-Gage QD; Siemens SX1.

MKGAME45743 *(2 db SMS)*

ÚJ

Nokia 3100, 3200, 3220, 3300, 3510i, 3650, 5100, 5140, 6100, 6220, 6230, 6610, 6800, 7200, 7210, 7250i, 7600, 7650, 8910i.

MKGAME59441 *(2 db SMS)*

ÚJ

Nokia 3100, 3200, 3220, 3300, 3510i, 3650, 5100, 5140, 6100, 6220, 6230, 6600, 6610, 6800, 7200, 7210, 7250i, 7600, 7650, 8910i, Nokia N-Gage, Nokia N-Gage QD; Siemens C60, M55, MC60, S55, SL55, SX1; Sharp GX10i, GX15, GX20, GX30; Sony Ericsson T610, T630, Z600.

MKGAME61889 *(2 db SMS)*

ÚJ

Nokia 3100, 3200, 3220, 3300, 3650, 5100, 5140, 6100, 6220, 6230, 6600, 6610, 6800, 7200, 7210, 7250i, 7600, 7650, Nokia N-Gage, Nokia N-Gage QD; Siemens C60, M55, MC60, S55, SL55, SX1; Sony Ericsson T610, T630, Z600.

MKGAME70149 *(2 db SMS)*

ÚJ

Nokia 3100, 3200, 3220, 3300, 3510i, 3650, 5100, 5140, 6100, 6220, 6230, 6610, 6800, 7200, 7210, 7250i, 7650, 8910i, Nokia N-Gage, Nokia N-Gage QD; Siemens SX1.

MKGAME67757 *(2 db SMS)*

ÚJ

Nokia 3100, 3200, 3220, 3300, 3650, 5100, 5140, 6100, 6220, 6230, 6600, 6610, 6800, 7200, 7210, 7250i, 7650, Nokia N-Gage, Nokia N-Gage QD; Siemens SX1; Motorola V300, V400, V500, V525, V600; Samsung E700; Sharp GX10i, GX15, GX20, GX30; Sony Ericsson F500i, K500i, K700i, T610, T630, Z1010, Z600.

MKGAME53531 *(2 db SMS)*

ÚJ

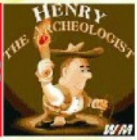

Nokia 3100, 3200, 3220, 3300, 3510i, 3650, 5100, 5140, 6100, 6220, 6230, 6600, 6610, 6800, 7200, 7210, 7250i, 7650, 8910i, Nokia N-Gage, Nokia N-Gage QD; Siemens C60, M55, MC60, S55, SL55, SX1.

MKGAME64785 *(2 db SMS)*

ÚJ

Nokia 3100, 3200, 3220, 3300, 3650, 5100, 5140, 6100, 6220, 6230, 6600, 6610, 6800, 7200, 7210, 7250i, 7650, Nokia N-Gage, Nokia N-Gage QD; Siemens C65, SL65, SX1; Motorola T720i, V300, V400, V500, V525, V600; Sharp GX10i, GX15, GX20, GX30; Sagem myV-65; Samsung E700, E710; Sony Ericsson T610, T630, Z600.

MKGAME56019 *(2 db SMS)*

ÚJ

Nokia 3100, 3200, 3220, 3300, 3510i, 5100, 5140, 6100, 6220, 6230, 6610, 6800, 7200, 7210, 7250i, 8910i; Siemens C60, M55, MC60, S55, SL55; Motorola T720i.

MKGAME45311 *(2 db SMS)*

ÚJ

Nokia 3100, 3200, 3220, 3300, 3510i, 3650, 5100, 5140, 6100, 6220, 6230, 6610, 6800, 7200, 7210, 7250i, 7650, 8910i, Nokia N-Gage, Nokia N-Gage QD; Siemens C60, CX65, M55, M65, MC60, S55, S65, SL55, SX1; Samsung E710; Sharp GX10i, GX20, GX30; Sony Ericsson T610, T630, Z600.

MKGAME64209 *(2 db SMS)*

ÚJ

Nokia 3100, 3200, 3220, 3300, 3510i, 3650, 5100, 5140, 6100, 6220, 6230, 6600, 6610, 6800, 7200, 7210, 7250i, 7650, 8910i; Siemens C60, CX65, M55, M65, MC60, S55, S65, SL55, SX1; Motorola V300, V400, V500, V525, V600; Sharp GX10i, GX15, GX20, GX30; Sony Ericsson F500i, K500i, K700i, T610, T630, Z1010, Z600.

MKGAME65873 *(2 db SMS)*

ÚJ

Nokia 2650, 3100, 3120, 3200, 3220, 3300, 3650, 5100, 5140, 6100, 6220, 6230, 6260, 6600, 6610, 6630, 6670, 6800, 7200, 7210, 7250i, 7260, 7600, 7610, 7650, N-Gage; Siemens C65, CX65, M65, S65, SL65, SX1; Motorola V3, V300, V400, V500, V525, V600, V80; SonyEricsson F500i, K500i, K700i, Z1010.

MKGAME42403 *(2 db SMS)*

ÚJ

Nokia 2650, 3100, 3120, 3200, 3220, 3300, 3510i, 3650, 3660, 5100, 5140, 6100, 6220, 6230, 6260, 6600, 6610, 6630, 6670, 6800, 7200, 7210, 7250i, 7260, 7610, 7650, 8910i, N-Gage, N-Gage QD; Siemens SX1;Sharp GX10i

MKGAME29271 *(2 db SMS)*

ÚJ

Nokia 2650, 3100, 3120, 3200, 3220, 3300, 3510i, 3650, 3660, 5100, 5140, 6100, 6220, 6230, 6260, 6600, 6610, 6630, 6670, 6800, 7200, 7210, 7250i, 7260, 7600, 7610, 8910i, N-Gage, N-Gage QD; Motorola V300, V400, V500, V525, V600; Sharp GX15, GX20, GX30.

MKGAME40287 *(2 db SMS)*

ÚJ

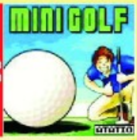

Nokia 2650, 3100, 3120, 3200, 3220, 3300, 3510i, 3650, 3660, 5100, 5140, 6100, 6220, 6230, 6260, 6600, 6610, 6630, 6670, 6800, 7200, 7210, 7250i, 7260, 7600, 7610, 7650, 8910i, N-Gage, N-Gage QD; Siemens SX1; Motorola V300, V400, V500, V525, V600; Sharp GX10i, GX20, GX30; SonyEricsson T610, T630, Z600.

MKGAME71805 *(2 db SMS)*

ÚJ

Nokia 2650, 3100, 3120, 3200, 3220, 3300, 3650, 3660, 5100, 5140, 6100, 6220, 6230, 6260, 6600, 6610, 6630, 6670, 6800, 7200, 7210, 7250i, 7260, 7610, 7650, N-Gage, N-Gage QD; Siemens SX1; Motorola V300, V400, V500, V525, V600.

WAP-PUSH alapon működő szolgáltatások (Java-játékok)
csak megfelelően beállított WAP-eléréssel tölthetők le!
A beállítások teszteléséhez küldd el az MKTESZT kulcsszót a 20-9000-868 nem emelt díjas SMS-számra!
Ha az itt található tartalmat le tudod tölteni, akkor megfelelően működik a WAP-előfizetésed.
Ha nem, akkor kérd mobilszolgáltatód segítségét a következő ingyenesen hívható ügyfélszolgálati telefonszámon:
Pannon 1741, T-Mobile 1230, Vodafone 1270 Telefor Kft. Ügyfélszolgálat: 06-1-422-3490
Felhasználóink adatait a hatályos adatvédelmi előírásoknak megfelelően kezeljük.
A szolgáltatás igénybe vételével hozzájárulsz további – akcióinkról szóló – SMS fogadásához. Bővebb információ: www.telefor.hu

kérdezz

Sziasztok!
Siemens ST55-ösöm van. WAP-ról nem tudok csengőhangot letölteni. A kezelési füzet szerint igen. Tudtok-e olyan címet, ahol szoftverfrissítéssel megoldható lenne? Kártyafüggetlen a készülékem.

Köszi

Szia!
Kártyafüggetlen készülék esetében azt javasoljuk, hogy szoftverfrissítésért fordulj a Siemens Mobil márkabolt és szervizhez (1143 Budapest, Hungária krt. 128.).

***

Sziasztok!
Miért nem tudok a WAP-ra felcsatlakozni? Azt írja ki a telefon, hogy az adatszerver nem elérhető! Mit tegyek?

Szia!
Valami probléma lehet a készüléked WAP beállításaival. Nézz szét a szolgáltatód honlapján, ahol valószínűleg megtalálod a helyes beállításokat. Ha nem boldogulsz, egyszerűen keresd fel szolgáltatód legközelebbi szervizét, ahol segítenek neked.

***

Sziasztok!
Az lenne a kérdésem, hogy melyik a jobb telcsi: Nokia 6600 vagy a Siemens SX1? Melyiknek szebb a kijelzője, hány másodperc videót készít, melyik éri meg jobban?

Krisz

Szia Krisz!
Szerintünk a Nokia 6600 jobb választás, mert szebb a kijelzője és könnyebben kezelhető a billentyűzete. A Nokia 6600-val maximum 95 KB vagy maximum 10 másodperc hosszú videofilm rögzíthető egyszerre (amelyik feltétel előbb teljesül!). A Siemens SX1-nél a standard minőségben (hanggal) felvehető videók hossza 57 mp lehet. Mivel mind a két készülék Symbian operációs rendszert futtat, és memóriájuk bővíthető MMC kártyákkal, ezért (egy letölthető program segítségével) a felvehető videók hosszát a cserélhető MMC kártya kapacitásának erejéig bővítheted.

***

Tisztelt Szerkesztőség!
Azt szeretném kérdezni, hogy melyik telefont ajánljátok nekem, a Siemens CXT65-öt vagy az M65-öt? Válaszotokat előre is köszönöm.

Szia!
A két készülék tudása körülbelül megegyezik. A Siemens M65 csepp-, por- és ütésálló kivitelével strapabíróbb és sportosabb külsejű darab, míg a CXT65-ös „megjelenése" elegánsabb. Mindkét készülék tesztjét megtalálhatod korábbi számainkban. Az M65-öst a 2. évfolyam 15., a CX65-öst a 2. évfolyam 14. számában teszteltük. (A Siemens CXT65-ös ennek a készüléknek a T-Mobile-os verziója.) Ha hiányzik valamelyik régebbi számunk, tesztjeinket összegyűjtve megtalálod a www.mobilkor.hu oldalon is.

***

Szevasztok!
Szeretném, ha sorrendbe állítanátok a három készüléket általános jellemzőik alapján. Szerintetek melyiket érdemes megvenni? Sony Ericsson T630, F500i vagy Alcatel 756. Válaszotokat előre is köszi: Robi

Szia Robi!
Mindhárom készülék megéri az árát, de a sorrend körülbelül az, amit te is leírtál. Az Alcatel 756-os készülék a legjobb a felsoroltak közül.

***

Szevasztok!
Én csupán arra lennék kíváncsi, hogy melyik értékelésetek a reális: a Teszteltük vagy a Készüléktipp? Már többször találkoztam azzal, hogy amit a tesztelő nagyon dicsért a cikkben, az a másik rovatban csupán 3 Korpontot kapott. Nem lenne szerencsésebb 1-1 mobil bírálatánál összehangoltabb álláspontra helyezkedni, és annak megfelelően írni illetve pontozni a telefont? Persze ez is szubjektív vélemény, amit a tesztelő nem engedhet meg magának, ha hiteles szeretne maradni az olvasók előtt.

Üdv: Imre

Szia Imre!
Köszönjük a kritikádat. Valóban lehet ilyen eltérés az egyes rovatok értékelései között. Ennek az lehet az egyik oka, amit te is említettél: a tesztelő nem lehet nagyon szubjektív. Egy-egy telefon ismertetésénél nem hasonlít össze több készüléket, csak arra az egyre koncentrál, amit éppen tesztel. Bizonyos tulajdonságai megnyerik a tetszését, míg másokat kifogásol a cikkben, így a vélemény átfogó lesz, és csak egy kicsit szubjektív. A Készüléktipp esetében a Korpontokat az összes bemutatott készüléket összehasonlítva adjuk mégpedig az összehasonlítás aktuális szempontja szerint. Például a 2. évfolyam 19. számában 11 beépített kamerás telefont hasonlítottunk össze, így a pontozás szempontja is a kamera minősége volt. Mind a két rovat tekintetében reális bemutatásra törekszünk!

***

Sziasztok!
Nokia 6600-ást szeretnék venni, csak nem tudom melyik szolgáltatónál, T-Mobile-nál vagy Vodafone-nál? A vodánál kártyásban van hozzá memóriakártya? Válaszotokat köszönöm: ZOLI, ja és király a lapotok!

Szia Zoli!
A Nokia 6600 mindhárom szolgáltatónál kapható, de csak a Vodafone-nál lehet kártyás csomagban beszerezni. A memóriakártya az alapcsomagban jár hozzá.

***

Sziasztok!
Sony Ericsson T610-esen hol lehet beállítani a GPRS bekapcsolását! Éljen a Mobilkor!

Köszi

Szia!
Meg kell adni a helyes WAP-beállításokat, és működni fog a GPRS. Nézz körül szolgáltatód honlapján, és megtalálod a szükséges beállításokat. Ha mégsem boldogulsz, keresd fel a legközelebbi szolgáltatói szervizt, ahol tudnak neked segíteni.

***

Szia!
Siemens ST55 telóm van. Hol lehet beszerezni csak progit, amivel képet tudok számítógépre oda-vissza küldeni, USB kábel van. Siemens data suite nem jó.

Kösz: Misi

Szia Misi!
Nem megfelelő a kábel. Az eredeti Siemens kábel RS 232 vagy DCA 550-es jelzésű, soros portos kábel, ilyenre van szükséged és a Siemens Mobile nemzetközi honlapjáról (www.siemens-mobile.com) letölthető Smart tool programra. Ezekkel működni fog a dolog. Ha nem boldogulsz, akkor keresd fel a Siemens Mobil márkabolt és szervizt (1143 Budapest, Hungária krt. 128., Tel.: 06-1/471-2471) személyesen vagy telefonon. Ott tudnak neked segíteni.

Sziasztok!
A Sony Ericsson T610-est megéri lecserélni Sony Ericsson Z600-ra?

Szia!
A két készülék tudása lényegében megegyezik. A Z600-asnak jobb a kijelzője, kinyitható a kivitele, és cserélhető elő- és hátlapokkal a kedved szerint változtathatod a „megjelenését”.

***

Sziasztok!
Azt szeretném megkérdezni, hogy melyik telefont éri meg jobban megvenni? Sony Ericsson T230 vagy Siemens A65? Mennyivel tud többet a Siemens?

Előre is köszi: Gergely

Szia Gergely!
Hasonló tudású a két készülék, de a Siemens A65-öst javasoljuk inkább, mert finomabb a kijelző felbontása és barátságosabb a kezelése.

***

Sziasztok!
Melyik jobb: a Sagem myV55 vagy a Siemens CV65? Miért ilyen olcsó, nem megbízható?

Szia!
A Sagem márka nem olyan nagy múltú Magyarországon, ezért néhányan kevésbé tartják megbízhatónak a termékeit. Valójában a Sagem készülékei felveszik a versenyt a többi gyártóéival. Mi ez esetben mégis a Siemens CV65-ösre szavazunk. Valóban kedvező árú mind a két készülék, de ez nem jelenti azt, hogy nem megbízhatóak, csupán azt, hogy alapkészülékek.

***

Sziasztok, Csaba vagyok!
Azt szeretném megkérdezni tőletek, hogy a Nokia 6230-as vagy a Nokia 6260-as telefon a jobb? Szerintetek melyik tud többet?

Várom válaszotokat!

Szia Csaba!
A két készülék más kategóriába tartozik. A 6230-as egy minőségi üzleti telefon nagyon fejlett tudással. A Nokia 6260-as kinyitható kivitelével és elforgatható kijelzőjével igazi kuriózum a Nokiák között és Symbian operációs rendszerének köszönhetően korlátlan lehetőségeket kínál. Ez utóbbi a nagyobb tudású készülék.

Sziasztok!
Mikor tesztelitek a Nokia 6230-as mobilt? Nem baj, hogyha a következő számban lesz a tesztelés eredménye.

Köszi: Zoltán

Szia Zoltán!
A Nokia 6230-as készülék tesztjét megtalálod ebben a számunkban vagy weboldalunkon a www.mobilkor.hu-n. Jó lapozgatást!

***

Sziasztok!
Érdeklődni szeretnék a NOKIA 2650-es telefon iránt. Ugyanis sehol sem találok róla semmi információt. Szeretném megtudni, hogy lehet-e kapni és hogy hol, valamint előfizetéssel vagy kártyával, egyebekben pedig, hogy milyen funkciói vannak és hogy kamerás-e? Írjatok le mindent róla, amit tudtok. Előre is köszönöm és várom a válaszotokat!

Eszter

Szia Eszter!
A Nokia 2650-ben nincs beépített kamera, és hiányoznak belőle az adatátviteli eszközök is. Az előző, 2. évfolyam 20. számunkban teszteltük ezt a készüléket. Cikkünkből minden lényeges infót megtudhatsz. Ha nincs meg ez a szám, honlapunkon, a www.mobilkor.hu-n megtalálod összegyűjtött tesztjeinket. Ez a készülék jelenleg nem kapható egyik szolgáltató kínálatában sem. Kártyafüggetlenül néhány helyen már beszerezheted. Érdeklődhetsz például a GSM Stúdió Duna Plazában található üzletében. (Tel.: 06-70/565-5650, 06-70/565-5655)

***

Hali!
Három készülék közül szeretnék választani: Siemens ST60, Samsung SGH-E310 és Sony Ericsson F500i. A Sony Ericsson F500i-ben van mp3 lejátszó? Válaszotok nagyon fontos lenne! Előre is köszi:

Gábor

Szia Gábor!
A Samsung SGH-E310-es készüléket ajánljuk ezek közül, mert szép a kijelzője, és a kamerájával jó minőségű képeket lehet készíteni. A Sony Ericsson F500i-ben van mp3 lejátszó.

***

Sziasztok!
A Sharp GX15 típusú készüléket nem nagyon láttam tesztelve! Teszteljétek már le, előre is köszi. Lehet a memóriáját bővíteni? Ati

Szia Ati!
Ezt a készüléket a Mobilkor 2. évfolyam 10. számában már teszteltük. Ha nincs meg ez az újság, tesztjeinket összegyűjtve megtalálod honlapunkon is (www.mobilkor.hu). Ennek a készüléknek nem bővíthető a memóriája.

***

Sziasztok!
Sagem myX-5m-re lehet-e valamiféle játékot letölteni? Ha lehet, mit és hol lehet letölteni. A válaszotokat előre is köszönöm.

KATTO

Szia KATTO!
Sajnos a készüléked nem JAVA kompatibilis, ezért nem tudsz rá új játékokat letölteni, meg kell elégedned a gyárilag tároltakkal.

***

Sziasztok!
Szeretném megtudni, hogy mikor írtok bővebben a Nokia 5140-ről?

Üdv: Mazsola

Szia Mazsola!
A készülék bemutatására egy kicsit még várnod kell, a jövő év elején keresd a Mobilkorban a készülék tesztjét.

***

Sziasztok!
Lehet bővíteni a Sony Ericsson K700i memóriáját?

Köszi: Jani

Szia Jani!
A készülék belső memóriája 41 MB, ezt sajnos nem lehet tovább bővíteni.

Mindenki megkopaszodik egyszer, csak van, aki nem éri meg.

Minden nagy felfedezés egy-egy tévedésnek köszönhető.

A tanár olyan, mint a kábítószeres: mindig csak az anyag érdekli.

SMS dumák

kérdezz felelünk

Sziasztok!

Az újság szuper! A kérdésem az, hogy mikor jelenik meg a Nokia 6630 a Vodafone kínálatában, és kb. mennyibe fog kerülni? Válaszotokat köszönöm.

D

Szia D!

A készülék megjelenése 2005 első negyedében várható, de hogy a Vodafone-nál mikor jelenik meg, azt még nem tudjuk. Olvasd rendszeresen a Mobilkort, és ha többet tudunk, nem fogjuk eltitkolni előled!

***

Sziasztok!

Az lenne a kérdésem, hogy melyik telefont lenne érdemesebb megvenni? A Siemens CX65-öt vagy a Siemens M65-öt? Melyiknek jobb a kamerája, képminősége, videofunkciója? Milyen hosszú videót tudnak rögzíteni, és hanggal vagy hang nélkül? Válaszotokat előre is köszönöm:

TOM

Szia TOM!

A két készülék tudása megegyezik. Alapvető eltérés a külsejükben van. A Siemens CX65 inkább az elegáns öltözékhez illik, a por- csepp- és ütésálló M65 pedig inkább sportos jelenség.

Mindkét készülék beépített kamerája VGA (640x480 pixel) felbontású képeket készít, és maximum 30 másodperc videót tudnak rögzíteni hanggal vagy hang nélkül.

***

Sziasztok!

Nagyon klassz az újság! Egy kérdésem lenne: a Siemens A65 készüléknek lehet-e cserélni az elő- és hátlapját? Előre is kösz!

Üdv

Szia!

Ennek a készüléknek nem cserélhető az elő- és hátlapja.

***

Hi!

Szerintetek érdemes lenne lecserélni a Siemens SX1-et SL65-re, vagy mire lehetne? A válaszotokat előre is köszönöm.

Ui.: A lapotok sirály!

Hi!

A két készülék nem egy kategóriába tartozik. Ha a Symbian operációs rendszer szolgáltatásai fontosak számodra, akkor nem javasoljuk a cserét. Ha mindenképpen meg akarsz szabadulni SX1-esedtől, akkor a Nokia felső kategóriás, szintén Symbian-t futtató mobiljait ajánljuk, így a megszokott színvonalat kapod.

***

Kedves Mobilkor!

Szeretném megérdeklődni, tudtok-e már arról, hogy az általatok is megemlített Siemens CFX65-ös készüléket várhatóan mikor lehet megvásárolni a mobilszolgáltatóknál?

Köszönettel: Andrea

Szia Andrea!

Ennek a készüléknek a megjelenéséről még nincs információnk. Mihelyt lesz, megosztjuk veled a Mobilkor lapjain.

***

Sziasztok!

Szerintetek melyik Nokia telefont érdemes megvenni, ami színes kijelzős, van beépített kamerája, tud videót lejátszani és van benne Bluetooth (nem fontos). Soroljatok fel néhányat 80 000 forint alatt.

Köszi

Szia!

Elvárásaidnak a Nokia 6600 és 6230-as felel meg. Mindhárom szolgáltatónál (előfizetéses és kártyás csomagban egyaránt) 80 000 forint alatt van az áruk. (Az információ lapzártáig érvényes!)

***

Tisztelt Szerkesztőség!

Jó telefont szeretnék venni. A következő három közül melyiket ajánljatok tudás és kezelhetőség alapján: Nokia 7610, 6670 vagy Sony Ericsson P900?

GOS

Szia GOS!

Mi a Nokia 7610-est ajánljuk, mert versenyképes, felsőkategóriás telefon ügyes kamerával, és a Nokiáknak jobb a szoftverellátása. Ha mégis a Sony Ericsson márka mellett döntesz, akkor a P900-as újabb verzióját, a P910i-t javasoljuk neked.

***

Sziasztok!

Szerintetek melyik mobilt érdemesebb megvenni: Motorola V300-at vagy Sony Ericsson K700i-t?

Köszi: Krisztina

Szia Krisztina!

A Sony Ericsson K700i készüléket ajánljuk. Egy igazán szép kivitelű multimédiás telefon, jóval később jelent meg, mint a Motorola V300-as, nagyobb tudású, modernebb készülék.

***

Hello!

A Hotspotting rovatban néha WLAN néha Wi-Fi modemet írtok. Mi a különbség a kettő között?

Hello!

A WLAN vezetéknélküli hálózatot jelent. A Wi-Fi modem pedig ennek a hálózatnak egy egysége.

***

Neked is hasonló kérdéseid,
kételyeid vannak?
Keresd a Mobilkor szerkesztőségét SMS-ben
(ára 76 Ft+áfa)
a következő számon: 06/90-631-611,
e-mailben a szerkesztoseg@mobilkor.hu
címen, vagy egyszerűen írj levelet a
3530 Miskolc, Meggyesalja u. 4. fszt/2. címre.

olvasói sms

Amikor megszülettél, esett az eső, de nem azért, mert rossz idő volt hanem mert sírtak az istenek, mert elvesztettek egy angyalt, és én ezt az angyalt szeretem!

Soha ne feledd, hogy nem vagy egyedül, mert minden gondolatom hozzád menekül, Te vagy az álmom, s az ébredésem, Te vagy nekem minden szívverésem!

(A beküldőket feltöltőkártyával ajándékoztuk meg.)
Várjuk további a te sms-edet is! (90) 631-611

A hirdetésre hivatkozva vásárlás esetén ajándék nyakbaakasztót kapsz!

Motorola C350	15 900 Ft	Nokia HS4W Bluetooth headset	14 900 Ft
Sony Ericsson S700i	117 900 Ft	Ericsson A10-18	3 990 Ft
Sony Ericsson T630	44 900 Ft	Panasonic X70	49 900 Ft

Érdeklődni lehet: GSM Stúdió
(Duna Plaza – földszinti Vodafone-üzlet)

06-70/565-565-0, 565-565-5

AKCIÓ

Használt és új kártyafüggetlen készülékek adása, vétele.
Egy év teljes körű és két év szoftver-garancia.

December 17-től
újra keress minket!

Teszteltük
Nokia 2600

Készüléktipp
Újdonságok a fa alá: Motorola V220

Teszteltük
Motorola MPX200

MOBILKOR

szavazás

Új szám, új kérdés. Válasszátok ki a nektek szimpatikus választ, és adjátok le a szavazatotokat a www.mobilkor.hu főoldalon. A végeredményt két szám múlva közöljük le.

E heti kérdésünk

Mit vársz a Mikulástól?

1. Új ütős kis díjcsomagot.
2. Lemerített mobiltelcsit.
3. Kis színes MMS üziket.
4. Hócipőt, ami tele van (telefonnal).
5. Piros telcsin fehér, szakállas SMS dumákat.
6. Csini krampusz lányokat.
7. Sok-sok csokitelefont.
8. Hólapátoló állást az Északi-sarkon.
9. Menj má' a Mikulás nem is létezik!

Az előző számunkban megjelent szavazás eredményét a következő számban fogjuk leközölni.

A két számmal ezelőtt megjelent szavazás eredménye, melynek kérdése:

Most épp mire gondolsz?

- **43%** Arra, hogy mit válaszoljak.
- **23%** A kedvesemre.
- **9%** A mobilomra.
- **8%** Kajára.
- **5%** Sörre.
- **5%** A PIN-kódomra.
- **3%** Világbékére.
- **3%** Semmire.
- **1%** Telefonszámlára.

Főszerkesztő: a kiadó ügyvezetője. **Szerkesztők**: Gerván Péter, Pető Annamária, Sarkadi Beáta. **Fotó**: Forgony Márta. **Grafika:** Brezovsky Szabolcs. **Felelős kiadó**: Mobilkor Kft., **Cím**: 3530 Miskolc, Meggyesalja u. 4. **Tel./fax**: 46/508-900, **E-mail**: szerkesztoseg@mobilkor.hu **Tördelés**: Mobilkor Kft. **Cím**: 3530 Miskolc, Meggyesalja u. 4. **Tel./fax**: 46/508-900. **Terjesztési felelős**: Telenews Kft. **Megjelenés**: minden második pénteken. **Lapzárta**: megjelenés előtti hét péntek 16 óra. **Hirdetésfelvétel**: 1122 Budapest, Magyar jakobinusok tere 4/b. **Telefon**: 06-1/489-0467; **Tel./fax**: 06-1/489-0468; **E-mail**: telenews@mobilkor.hu ISSN 1785-1114. **Nyomtatás**: Comorn Kft. **Felelős vezető**: Bányai Péter

»OBSERVER«

– Én is örülök, hogy kettesben maradtunk!
Legalább elmondhatom, hogy nem is
vagyunk kettesben…
Az igazán fontos beszélgetésekhez
vezetékes telefon kell
ANALÓG FŐVONAL
4990 Ft
+ a belépési díj
(4990 Ft) lebeszélhető*
vagy
+ Ventus FJ400 BULL
asztali, SMS-képes
készülék
Az akció időtartama:
2004. november 1. – 2005. január 31.
www.matav.hu
ANALÓG FŐVONAL
12 990 Ft
+ Panasonic
KX-TCD 455 zsinór
nélküli SMS-képes
készülék
matáv
a szavakon túl
Gamaxnet Kft. Campona
Bp, Nagytétényi út 37-45.
Nyitva tartás: h-sz: 10.00-20.00
Tel.: 424-3444
MinervaCom Kft. Új Udvar Bevásárlóközpont
1036 Budapest, Bécsi út 38-44.
Nyitva tartás: h-p:10.00-20.00, szo-v:10.00-18.00
Tel: 437-8265
matáv Pont
Hivatalos partner

Fázik a füled? Takard be valamivel!

És Te hogy vagy?

vodafone

További akcióinkról érdeklődj az alábbi értékesítési pontokon:

Budapest:

- II., Margit krt. 48. Tel.: 201-0451, 70/319-2529
- IV., István út 12. Tel.: 272-0693, 70/319-2524
- VI., Teréz krt. 37. Tel.: 311-4022, 70/319-2522
- IX., Kálvin tér 7. Tel.: 216-4269, 70/318-0052
- IX., Napfény u. 7. Tel.: 348-0721, 70/319-9654, 70/555-8777
- IX., Mester u. 13. Tel.: 215-9071, 70/316-0171
- XI., Bartók Béla út 54. Tel.: 279-1146, 70/319-8017
- XI., Fehérvári u. 21/a. Tel.: 365-4090
- XII., Alkotás út 1/A Tel.: 355-4191, 70/319-3965
- XIII., Váci út 178. (Duna Plaza fszt.) Tel.: 237-0447, 70/319-2002
- XIII., Váci út 185-191. (Tesco) Tel.: 412-0667, 70/319-9524
- XIX., Üllői út 285. Tel.: 280-5801, 70/319-9676
- XX., Mártírok útja 281. (Tesco) Tel.: 289-0670 70/319-2005
- XXII., Nagytétényi út 37-43. (Campona) Tel.: 424-3119, 70/319-2003

Budaörs:

- 2040, Kinizsi út 1-3. (Tesco) Tel.: 23/444-456, 70/319-2004

Szentendre:

- 2000, Dunakanyar krt. 12. Tel.: 26/505-805, 70/319-8067
  (a 11-es út mentén, a Postával szemben)

A készülékajánlat 2004. november 25-től az akciós készlet erejéig vagy visszavonásig érvényes, és értékesítési pontonként változhat. A feltüntetett készülékárak az ÁFA-t tartalmazzák. A Vodafone fenntartja a készülékárak módosításának egyoldalú jogát. Egy személy legfeljebb két havidíjas előfizetést és két VitaMAX csomagot vásárolhat egy éven belül. Havidíjas előfizetői szerződés kötése esetén az ügyfelek előzetes hitelképesség-vizsgálaton vesznek részt. További feltételek megtekinthetők az Általános Szerződési Feltételekben és a Díjszabásban, az értékesítési pontokon és a www.vodafone.hu honlapon.